

# COMUNE DI MISILMERI

(Città Metropolitana di Palermo)

*AREA I "Affari Generali e Istituzionali"*

Prot. n. 22244 del 27.06.2018

Spett. Le AON S.p.A.

ROMA

Pec: [sinistracentrosud@pec.aon.it](mailto:sinistracentrosud@pec.aon.it)

E, p.c.

All'avv. Rosario Lanzetta

Pec: [rosariolanzetta@pecavvpa.it](mailto:rosariolanzetta@pecavvpa.it)

**Oggetto:** Polizza di Responsabilità Civile RCT/O - Lloyd's n. A0180021700  
Sinistro Caracausi Grazia occorso in data 15.05.2018

Ai sensi dell'art. 10 del capitolato speciale d'appalto per la gestione dei sinistri di cui alla polizza Lloyd's n. A0180021700 indicata in epigrafe, si trasmette in allegato alla presente, da valere a tutti gli effetti quale denuncia di sinistro, la nota del 11.06.2018, acclarata al protocollo generale dell'Ente in data 18.06.2018 al n. 21264, a firma dell'avv. Rosario Lanzetta, relativa alla richiesta di risarcimento danni subiti dalla sig.ra Caracausi Grazia, a seguito del sinistro occorso in data 15.05.2018, in Misilmeri (PA), Viale Europa n. 101-107.

Si trasmette, altresì, la relazione tecnica sul luogo ove si è verificato l'evento sinistruoso.

Sicuri di un sollecito e urgente riscontro si porgono distinti saluti.

*Il Responsabile dell'Area 1*  
*dott. Antonina Cutrona*

## Leggi Messaggio

Da: Antonino Cutrona <affarigenerali@pec.comune.misilmeri.pa.it>

A: [sinistricentrosud@pec.aon.it](mailto:sinistricentrosud@pec.aon.it)

CC: [rosariolanzetta@pecavvpa.it](mailto:rosariolanzetta@pecavvpa.it)

Ricevuto il: 27/06/2018 10:57 AM

Oggetto: Polizza di Responsabilità Civile RCT/O - Lloyd's n. AO180021700 - Sinistro Caracausi

Grazia occorso in data 15.05.2018

Priorità: normale

[denuncia sinistro Caracausi Grazia.pdf\(24767\)](#)

[richiesta risarcitoria Caracausi Grazia.pdf\(45752\)](#)

[relazione tecnica sinistro Caracausi.pdf\(104508\)](#)

- Azioni ▼

[Cancella](#) [Segna come:](#) [Da leggere](#) [Sposta in:](#) [INBOX](#) [DELETED](#)  
[ITEMS](#) [DRAFTS](#) [RECEIPT](#) [SENT](#) [ITEMS](#)

In allegato, a valere quale denuncia di sinistro si trasmettono la richiesta risarcitoria e la relazione tecnica. Si resta in attesa di riscontro e si porgono distinti saluti.

<b>COMUNE DI MISILMERI</b>		
★	<b>18 GIU. 2018</b>	★
PROT. N. <u>21264</u>	CAT. ....	
FASC. ....	RISP. ....	

**STUDIO LEGALE LANZETTA**

AFFARI PENALI - CIVILI - TRIBUTARI

SPETT.LE COMUNE DI MISILMERI  
PIAZZA COMITATO, 1860, 26  
90036 MISILMERI (PA)

**OGGETTO: INVITO ALLA STIPULA DI UNA CONVENZIONE DI NEGOZIAZIONE ASSISTITA D.L. 132/2014**

Io sottoscritto **Avv. Rosario Lanzetta** del foro di Palermo, fax 091/213224 – pec: rosariolanzetta@pecavvpa.it, con studio in Palermo Via Alessio Narbone n° 75, in nome e per conto della sig.ra **Caracausi Grazia** nata a Palermo il 26/10/1950 ed ivi residente in Corso dei Mille n° 1321 C.F. CRCGRZ50R66G273D, come da nomina in calce al presente atto, rappresento quanto segue.

Premesso

- che in data 15/05/2018 intorno alle ore 10:30 circa la sig.ra **Caracausi Grazia** mentre percorreva a piedi in Misilmeri (PA) Portella di Mare Viale Europa all'altezza dei civici 101-107 a causa del manto dissestato rovinava la suolo riportando gravi lesioni fisiche, tant'è che si è reso necessario l'intervento di passanti per sollevarla ed il successivo trasporto presso struttura ospedaliera Buccheri La Ferla di Palermo dove i sanitari le diagnosticavano "frattura malleolo perone dx e infrazione ossa nasali" e prognosi di giorni 15.

Tutto ciò premesso con la presente si formula espressamente

Invito

ai sensi degli artt. 2 e ss. del d.l. 132/2014, convertito con la l. 162/2014, a procedere a negoziazione assistita per la risoluzione della vertenza sopra descritta.

Ai sensi dell'art. 4 del citato decreto, si avverte espressamente che la mancata risposta al presente invito entro trenta giorni dalla ricezione o il suo rifiuto può essere valutato dal giudice ai fini delle spese del giudizio e di quanto previsto dagli articoli 96 e 642, primo comma, del codice di procedura civile.

La sottoscrizione in calce della ~~la~~ <sup>sig.ra</sup> **Caracausi** è da me autenticata, con la firma della presente, ai sensi dell'art. 4, comma 2, d.l. 132/2014.

Palermo, li 11/06/2018

sig.ra **Caracausi Grazia**

*Caracausi Grazia*  
Vera e autentica la firma

*Avv. Rosario Lanzetta*

*Avv. Rosario Lanzetta*

STUDIO LEGALE LANZETTA  
VIA ALESSIO NARBONE N° 75 – 90138 PALERMO  
TEL/FAX 091/213224 – avv.lanzetta@hotmail.com  
rosariolanzetta@pecavvpa.it

**TRIBUNALE CIVILE DI TERMINI IMERESE**

**ATTO DI CITAZIONE**

**PER**

La sig.ra **Caracausi Grazia** nata a Palermo il 26/10/1950 ed ivi residente in Corso dei Mille n° 1321 (C.F. CRCGRZ50R66G273D), elettivamente domiciliata in Palermo, Via Alessio Narbone n° 75, presso lo studio Legale dell'Avv. **Rosario Lanzetta** (C.F. LNZRSR78S15G273G), che la rappresenta e difende, giusta mandato reso in calce al presente atto ove intende ricevere le comunicazioni di legge *ex art. 136 c. 3 c.p.c.* anche via fax al num. 091/213224 ovvero via pec.: *rosariolanzetta@pecavvpa.it*;

**CONTRO**

**Comune di Misilmeri**, (C.F. 86000450824 – P.IVA 02403880822), in persona del Sindaco pro-tempore elettivamente domiciliato presso la Casa Comunale sita in Misilmeri (90036) Piazza Comitato 1860 n. 26, pec: *comune@pec.comune.misilmeri.pa.it* - *sindaco@pec.comune.misilmeri.pa.it*;

**PREMESSA IN FATTO**

- 1) In data 15/05/2018, alle ore 10.30 circa, la sig.ra Grazia Caracausi, si recava presso la Parruccheria "Marco Mancuso" accompagnata dal proprio marito e tuttavia nell'attesa del proprio turno decideva di fare una passeggiata.
- 2) Nell'occorso accadeva che mentre percorreva a piedi la via Portella di Mare a Misilmeri, giunta all'altezza dei civici n. 101 – 107 di Viale Europa rovinava violentemente al suolo a causa del manto stradale dissestato, riportando gravissime lesioni fisiche.
- 3) Soccorsa da alcuni passanti che si erano altresì fermati per darle aiuto l'accompagnavano al bar di fronte per un bicchiere d'acqua e la facevano sedere presso la Parruccheria "Marco Mancuso".
- 4) A seguito del sinistro la sig.ra Caracausi Grazia che lamentava forti dolori alla gamba destra ed al viso.
- 5) L'odierna attrice sentito il proprio medico di famiglia veniva trasportata dal marito all'ospedale Buccheri La Ferla dove i sanitari le diagnosticavano una "frattura malleolo perone dx e infrazione ossa nasali" con prognosi si di giorni 15.

6) Successivamente l'odierna attrice si sottoponeva ad ulteriori esami e fisioterapia ed a visita medico-legale a cura del Dir. Filippo Di Mitri il quale accertava un danno biologico pari al 7% una ITT ed una ITP di giorni 30, derivandone un danno di € 14.089,92, comprensivo delle spese mediche sostenute pari ad € 688,40.

7) Costituito in mora il Comune di Misilmeri missiva contenente invito alla stipula di una convenzione di negoziazione assistita ex D.L. 132/2014 questa veniva protocollata in data 18.06.2018 e dopo ampia corrispondenza anche con l'assicurazione di riferimento, tuttavia dall'ultima missiva del 25.09.2018 non è più giunta alcuna risposta o esito in base alla documentazione inviata e pertanto si ritiene che l'Ente non abbia inteso dar corso ulteriore alla procedura di risarcimento danni, essendo stata espressamente richiesta la trattazione del sinistro tanto al Comune interessato quanto alla corrispondente Compagnia di assicurazione.

8) Alla luce degli argomenti sopra enucleati appare evidente che lo stato di dissesto della strada lungo la quale transitava l'odierna attrice ha certamente causato il sinistro, la cui responsabilità è da attribuirsi in toto a carico dell'ente proprietario della strada, vale a dire del Comune di Misilmeri che dovrà risarcirne il danno.

#### **MOTIVI IN DIRITTO**

Invero, il Comune, è obbligato a custodire le strade che si trovano sul territorio comunale, con la conseguenza che è responsabile dei danni cagionati alle persone e alle cose ivi verificatisi.

L'obbligo di custodia sussiste se vi è il potere di controllare la cosa, il potere di modificare la situazione di pericolo insita nella cosa o che in essa si è determinata, ed, infine, il potere di escludere qualsiasi terzo dall'ingerenza sulla cosa nel momento in cui si è prodotto il danno (così si è espressa la Giurisprudenza di Legittimità, Cfr.: Cass. Civ., sez. III, Sent. n. 7403 del 27.03.2007).

Nel caso di specie, l'Ente Comunale non ha tenuto il comportamento diligente richiesto in relazione alle condizioni del bene posto sotto la sua custodia ed all'uso dello stesso (si tratta di una strada del centro cittadino, e come tale molto frequentata), avendo omesso di

STUDIO LEGALE LANZETTA  
VIA ALESSIO NARBONE N° 75 – 90138 PALERMO  
TEL./FAX 091/213224 – avv.lanzetta@hotmail.com  
rosariolanzetta@pecavvpa.it

verificare se la strada versasse in condizioni tali da non recare nocumento agli utenti e, conseguentemente, di effettuare i necessari lavori di manutenzione in ottemperanza all'obbligo posto dallo art. 5 r.d. 15 Novembre 1923, n. 2506 (Cfr.: Cass. Civ. 723/88).

Quanto alla natura della responsabilità nella quale è incorso il Comune di Misilmeri, si tratta di certo di una responsabilità di natura extracontrattuale, la giurisprudenza è ormai concorde nell'applicare a fattispecie di tal guisa l'art. 2051 c.c. La Corte di Cassazione ha più volte sottolineato che agli enti pubblici proprietari di strade aperte al pubblico transito è applicabile l'art. 2051 c.c. in relazione a situazioni di pericolo connesse alla struttura o alle pertinenze delle strade stesse (Cfr. *ex plurimis*, Cass. Civ. n. 13550 del 11.06.2009, Cass. Civ. n. 8157 del 03.04.2009).

Da ciò discende l'onere, in capo al danneggiato, un onere della prova semplificato, ossia fornire la prova dell'esistenza dei presupposti applicativi della fattispecie di responsabilità descritta dall'art. 2051 c.c.

E' incontestabile, nel caso di specie, che proprio il difetto di manutenzione del manto stradale lungo il quale transitava la sig.ra Caracausi sia stata la causa del danno, causa ascrivibile, quindi, al comportamento negligente del Comune di Misilmeri che ne è proprietario e custode.

Il Comune, difatti, omettendo di mantenere una pubblica via al riparo da insidie e/o trabocchetti, ovvero non segnalandone in alcun modo la presenza, si è reso responsabile dell'evento lesivo.

Stante quanto precede, la sig.ra Caracausi Grazia come sopra rappresentata, difeso e domiciliato

CITA

Il **Comune di Misilmeri** (C.F. 86000450824 – P.IVA 02403880822), in persona del Sindaco pro-tempore elettivamente domiciliato presso la Casa Comunale sita in Misilmeri

STUDIO LEGALE LANZETTA  
VIA ALESSIO NARBONE N° 75 – 90138 PALERMO  
TEL/FAX 091/213224 – avv.lanzetta@hotmail.com  
rosariolanzetta@pecavvpa.it

(90036) Piazza Comitato 1860 n. 26

### A COMPARIRE

dinanzi al Tribunale Civile di Termini Imerese Piazza Ferdinando Di Blasi 1, GI. e Sezione designandi ai sensi dell'art. 168 bis c.p.c., all'udienza del **20 FEBBRAIO 2019**, ore di rito e con continuazione, con invito a costituirsi nel termine di almeno 20 giorni prima della suddetta udienza ai sensi e nelle forme stabilite dall'art. 166 c.p.c., con l'avvertimento che la costituzione oltre suddetto termine implica le conseguenze di cui agli artt. 38 e 167 c.p.c. e che, in difetto di costituzione, si procederà in sua contumacia, per sentire accogliere le seguenti le seguenti conclusioni

### VOGLIA ILL'MO SIG. GIUDICE

Reiectis adversis

**ACCERTARE E DICHIARARE** l'esclusiva responsabilità del Comune di Misilmeri per il sinistro per cui è causa ai sensi dell'art. 2051 C.c. ovvero in subordine *ex art.* 2043 C.c., e per l'effetto condannare l'Ente al risarcimento di tutti i danni patrimoniali e non patrimoniali, per spese mediche pari ad € 688,40 e ristoro danni fisici tutti, ivi compresa ITT g. 30 ed ITP g. 30, danno biologico pari al 7%, in favore dell'attore nella misura di € 18.000.00 oltre gli interessi legali dal giorno del sinistro al soddisfo e la rivalutazione monetaria ovvero in quella maggiore o minor somma che verrà accertata nel corso dell'espletanda istruttoria.

Con vittoria di spese competenze ed onorari che si chiede sin da ora di distrarre in quanto il procuratore le ha anticipate e non ancora percepito alcun compenso *ex art.* 93 c.p.c..

Ai fini istruttori, si chiede ammettere quale mezzo istruttorio prova testimoniale con teste sig. Martorana Francesco nato a Misilmeri (PA) il 02.02.1961 ed ivi residente in Via L/25 n° 6/A, Antonino Martorana nato a Misilmeri (PA) il 23.02.1988 ed ivi residente in Via L/25 n° 6/A, Marco Mancuso n.q. titolare dell'omonima Parruccheria sita in Via Nazionale 110 Portella di Mare, eliminando per quest'ultimi quelle espressioni che possono formare oggetto di un giudizio sulle seguenti circostanze:

**Capitolo A)** “Vero è che in data 15/05/2018, alle ore 10.30 circa, la sig.ra Grazia Caracausi, si recava presso la Parruccheria “Marco Mancuso” accompagnata dal proprio marito e tuttavia nell’attesa del proprio turno decideva di fare una passeggiata ?”;

**Capitolo B)** “Vero è che nell’occorso accadeva che mentre percorreva a piedi la via Portella di Mare a Misilmeri, giunta all’altezza dei civici n. 101 – 107 di Viale Europa rovinava violentemente al suolo a causa del manto stradale dissestato, riportando gravissime lesioni fisiche ?”;

**Capitolo C)** “Vero è che soccorsa da alcuni passanti che si erano altresì fermati per darle aiuto l’accompagnavano al bar di fronte per un bicchiere d’acqua e la facevano sedere presso la Parruccheria Marco Mancuso ?”;

**Capitolo D)** “Vero è che a seguito del sinistro la sig.ra Caracausi Grazia che lamentava forti dolori alla gamba destra ed al viso ?”;

**Capitolo E)** “Vero è che l’odierna attrice veniva trasportata dal marito all’ospedale Buccheri La Ferla dove i sanitari le diagnosticavano una “frattura malleolo perone dx e infrazione ossa nasali” con prognosi si di giorni 15 ?”;

**Capitolo F)** “Vero è che riconosco il luogo teatro dell’incidente, in particolare il marciapiede percorso e il punto di marciapiede dissestato ove inciampava e cadeva la sig.ra Caracausi nelle foto, allegate al fascicolo di parte attrice, che mi vengono esibiti ?”.

**Sempre ai fini istruttori, si chiede, altresì, disporsi consulenza medico-legale d’ufficio al fine della valutazione complessiva del danno fisico sofferto dall’attrice al fine di accertare e quantificare i postumi invalidanti tutti residuati in conseguenza del sinistro *de quo* (danno biologico permanente, ITT, ITP, danno biologico temporaneo, danno morale, danno esistenziale, estetico, danno alla capacità lavorativa generica e specifica, spese mediche).**

Con espressa riserva di ulteriormente dedurre nella più ampia e generale forma, precisare o modificare le domande, le difese od eccezioni proposte nonché di articolare e richiedere l’ammissione di mezzi istruttori ulteriori o la produzione di nuovi documenti nelle forme e nei termini di rito, anche in considerazione del comportamento processuale di parte avversa.

Si producono i documenti richiamati come da separato indice.



STUDIO LEGALE LANZETTA  
VIA ALESSIO NARBONE N° 75 – 90138 PALERMO  
TEL/FAX 091/213224 – avv.lanzetta@hotmail.com  
rosariolanzetta@pecavvpa.it

Si specifica che ai fini dell'applicazione dell'art. 9 L.488/99 il valore della causa è pari ad € 18.000,00 inclusi interessi e rivalutazione monetaria al momento della precisazione della domanda.

Salvis juribus.

Palermo li, 04/11/2018

Avv. Rosario Lanzetta

## MANDATO GIUDIZIALE ALLE LITI

Io sottoscritta sig.ra **Caracausi Grazia** nata a Palermo il 26/10/1950 ed ivi residente in Corso dei Mille n° 1321 C.F. CRCGRZ50R66G273D delego a rappresentarmi e difendermi contro il Comune di Misilmeri, sia in via stragiudiziale e sia nel presente giudizio, compreso il processo esecutivo, e di eventuale opposizione all'esecuzione ed agli atti esecutivi, nel processo sommario, a transigere e riscuotere somme in nome e per proprio conto della sottoscritta nonché a rinunciare alla domanda ovvero agli atti processuali, a proporre domande riconvenzionali, chiamare in causa terzi, farsi sostituire in udienza, conferendogli ogni altra facoltà di legge, con i poteri di rappresentanza e di conciliazione l'Avv. Rosario Lanzetta del foro di Palermo, ed eleggo domicilio presso lo studio dell'Avv. Rosario Lanzetta, del foro di Palermo, con studio in Palermo, Via Alessio Narbone n° 75. Ai sensi del decreto legislativo N. 675/96 e succ. modif. ed integraz., autorizzo il trattamento dei miei dati personali e dichiaro di avere ricevuto le comunicazioni di cui al D.lgs 196/2003.

Dichiaro di essere stato/a informato/a prima dell'instaurazione del giudizio della possibilità di avvalermi dell'istituto della conciliazione o mediazione o negoziazione assistita. Caracausi Grazia

Dichiaro di essere stata posta a conoscenza dell'ammontare degli onorari e li accetto (tranne in caso di ammissione a gratuito patrocinio), oltre ad aver ricevuto informazioni sull'assicurazione di responsabilità professionale. Caracausi Grazia

Io sottoscritta dichiaro di accettare nel mio interesse e per il tempo che ci vorrà la linea difensiva proposta e con l'Avv. Rosario Lanzetta già previamente concordata, e di essere stata informata dall'Avv. Rosario Lanzetta della particolare e peculiare complessità della causa e delle varie problematiche sottese alla sua risoluzione giuridica e fattuale oltre al pagamento del contr. unific. e dir. di cancelleria che rimarranno a mio carico e responsabilità e li accetto. Caracausi Grazia

Eleggo domicilio presso lo studio dell'Avv. Rosario Lanzetta, in Palermo, Via Alessio Narbone n° 75. Caracausi Grazia

Io sottoscritta dichiaro di non voler ricevere comunicazioni endo-procedimentali e di esentare nella gestione e cura della pratica/causa giudiziale l'Avv. Rosario Lanzetta da qualsivoglia responsabilità civile, penale, amministrativa, fiscale e disciplinare rinunciando fin da ora all'esercizio di qualsivoglia azione nei confronti di questi. Caracausi Grazia

Io sottoscritta, inoltre, acconsento, che tutte le spese e gli onorari spettanti da giudizio, vengano interamente distratti all'Avv. Rosario Lanzetta. Caracausi Grazia  
Palermo, li 30/05/2018

Firma

Caracausi Grazia  
Vera e autentica la firma



## RELAZIONE DI NOTIFICA A MEZZO PEC

Io sottoscritto Avv. Rosario Lanzetta, iscritto all'albo degli Avvocati presso l'Ordine degli Avvocati di Palermo, codice fiscale LNZRSR78S15G273G, titolare dell'indirizzo pec rosariolanzetta@pecavvpa.it, in ragione del disposto della L. 53/94 e ss.mm., quale difensore e procuratore della sig.ra Caracausi Grazia nata a Palermo il 26/10/1950 ed ivi residente in Corso dei Mille n° 1321 (C.F. CRCGRZ50R66G273D), elettivamente domiciliata in Palermo, Via Alessio Narbone n° 75, presso lo studio Legale dell'Avv. Rosario Lanzetta (C.F. LNZRSR78S15G273G), che la rappresenta e difende, giusta mandato reso in calce all'atto di citazione ove intende ricevere le comunicazioni di legge ex art. 136 c. 3 c.p.c. anche via fax al num. 091/213224 ovvero via pec.: rosariolanzetta@pecavvpa.it,

### NOTIFICO

dall'indirizzo                      pec:                      comune@pec.comune.misilmeri.pa.it  
sindaco@pec.comune.misilmeri.pa.it i seguenti atti:

1. atto di citazione con mandato alle liti, oltre alla presente relata di notificazione

a:

**1) Comune di Misilmeri** (C.F. 86000450824 – P.IVA 02403880822), in persona del Sindaco pro-tempore elettivamente domiciliato presso la Casa Comunale sita in Misilmeri Piazza Comitato 1860 n. 26 (90036), all'indirizzo PEC: comune@pec.comune.misilmeri.pa.it - sindaco@pec.comune.misilmeri.pa.it; precisando che l'indirizzo di posta elettronica certificata sopra indicato è stato estratto dal registro generale degli indirizzi elettronici consultabile presso il sito web <https://www.indicepa.gov.it/documentale/index.php>.

Palermo, lì 04/11/2018

Avv. Rosario Lanzetta

c\_f246.082048.REGISTRO UFFICIALE.I.0036916.05-11-2018

Buon pomeriggio,  
facciamo seguito al sinistro in oggetto per inoltrare la comunicazione della Spett.le  
Aon, con la quale si incarica il fiduciario della compagnia Avv. Gian Carlo Soave per  
il giudizio presso il Tribunale di Termini Imerese il giorno 20/2/2018. Pertanto, vi  
preghiamo di voler adempiere a quanto indicato in calce alla presente entro il  
15/1/2019, trasmettendo la documentazione in originale alla Studio Legale Soave e  
anticipando il documento via mail e per c.c. alla mia attenzione donatella.russo@aon.it  
Ringraziamo per la collaborazione cordiali saluti.  
Donatella Russo

Il giorno 24/12/2018 i nostri uffici saranno chiusi

Donatella Russo I Claims Specialist  
Claims Division  
For  
Via Cristoforo Colombo, 149 I 00147, Roma  
t +39 06.77276.265  
rf +39 06.77400.365  
donatella.russo@aon.it  
Aon S.p.a. I N° Rui E00298388  
aon.it I LinkedIn

PEC: sinistricentrosud@pec.aon.it

This email message, including any attachment(s), is intended only for the named  
recipient(s) and may contain confidential, proprietary or legally privileged  
information. Unauthorized individuals or entities are not permitted access to this  
information. Any dissemination, distribution, disclosure, or copying of this  
information is unauthorized and strictly prohibited. If you have received this message  
in error, please advise the sender by reply email, and delete this message and any  
attachments.

Buongiorno,

si conferma qui di seguito il nominativo del legale incaricato dagli assicuratori per  
la costituzione per la difesa nel giudizio per il sinistro in oggetto unitamente al  
mandato alle liti che, debitamente sottoscritto e compilato, dovrà essere restituito in  
originale (e anticipato via e.mail) unitamente all'originale dell'atto di citazione e  
alla determina comunale allo studio del legale

Avv. Gian Carlo Soave codice fiscale: SVOGCR63A19D969I p.iva: 03590760108 pec:  
studiolegalesoave@pec.legassinfo.it

sito in Genova alla via Goffredo Mameli entro la data del 15 gennaio 2019 quale data  
ultima entro il la quale dovrebbe pervenire il mandato in originale presso il suo  
studio.

indirizzo di spedizione dei documenti in originale a:  
Studio Legale Soave  
via Goffredo Mameli 1 / 2  
16102 Genova - tel 010819039

A disposizione per chiarimenti porgo cordiali saluti

Salvatore Croce  
Ufficio Legale e Gestione Sinistri

Adjusting & Claims Service Srl  
Piazza delle Muse 8 - 00197 Roma  
Tel. + 39 06 45651824  
Fax + 39 06 45651820

L'Ufficio Sinistri del Gruppo AEC riceve le telefonate tutti i giorni, dal lunedì al venerdì, dalle ore 14:00 alle ore 18:00

Egregio Sig. Antonio Cutrona presso Affari Generali del Comune di Misilmeri

Spett.le Sinistri Centro Sud AON

con la presente si allega relazione medico legale, con foto del luogo e documentazione medica con spese a corredo.

Ci si riserva ulteriore documentazione.

Si chiede la trattazione del sinistro.

Nell'attesa si porgono

Distinti Saluti

Avv. Rosario Lanzetta

**Dott. FILIPPO DI MITRI**

*Spec. Medico Legale INAIL  
Spec. Medicina legale e delle Ass.ni  
St. P.zza P.pe di Camporeale n°27  
90138 - PALERMO*

**RELAZIONE DI CONSULENZA MEDICO-LEGALE IN RELAZIONE  
ALL'INCIDENTE STRADALE OCCORSO ALLA SIG.RA**

**CARACAUSI GRAZIA**

**IN DATA 15/05/2018**



In data odierna ho sottoposto a visita ad accertamenti medico-legali la Sig.ra Caracausi Grazia al fine di valutare il periodo di inabilità temporanea e gli eventuali postumi di natura permanente residuati nell'incidente stradale di cui in epigrafe.

Generalità: Caracausi Grazia, nata a Palermo il 26/10/1950 ed ivi residente in C/so dei Mille 1321.

Att. lavorativa: casalinga.

### RELAZIONE DI VISITA

La Sig.ra Caracausi Grazia, riferisce, che mentre camminava per la strada, a causa del manto stradale dissestato, inciampava. Rovinando per terra. Veniva soccorso da un passante e dopo avvertiva il marito che la accompagnava al P.S. Buccheri La Ferla, dove i sanitari di turno le riscontravano la frattura del malleolo peroneale dx ed infrazione delle ossa nasali. Le confezionavano doccia gessata a gambaleto che teneva per circa 25 gg. Dopo eseguiva riabilitazione funzionale.

### DOCUMENTAZIONE PRODOTTA:

- ✓ Copia Referto P.S. n. 2018/17772 del 15/05/2018 "Buccheri la Ferla": Diagnosi "frattura apice malleolo peroneale dx e infrazione ossa nasali".
- ✓ Rx piede dx Buccheri La Ferla dell'8/6/2018: "vedi referto allegato".
- ✓ Controllo ortopedico Buccheri La Ferla dell'8/6/2018: "vedi referto allegato".
- ✓ Certificati medico curante Dr. Giovanni Amodeo in date 8/6/2018, 28/6/2018, 17/7/2018, 6/8/2018: "vedi referti allegati".
- ✓ Visite fisiatriche Dr. Cardona in date 20/6/2018 e 12/7/2018: "vedi referti allegati".

A.P.R.: nega precedenti infortunistici.

**STATO ATTUALE:** il paziente riferisce dolore e limitazione funzionale della caviglia dx. Dolore al naso.

### ESAME CLINICO OBIETTIVO

**Caviglia dx:** dolore digitopressorio sul malleolo peroneale. I movimenti della T.T. sono dolenti e ridotti di 1/3 rispetto alla controlaterale. Alla misurazione perimetrica comparativa si rileva un aumento di 1 cm alla gamba dx.

**Ossa nasali:** dolente è riferita la digitopressione sul doso naso.

### CONSIDERAZIONI MEDICO-LEGALI

La Sig.ra Caracausi Grazia, a seguito dell'incidente occorso in data 15/5/2018, riportava "frattura malleolo peroneale dx ed infrazione delle ossa nasali."

Per tali lesioni veniva immobilizzato con gambaletto gessato per 25 gg e dopo si sottoponeva a F.K.T. Allo stato attuale lamenta dolore e limitazione funzionale della caviglia dx, dolore al dorso naso con difficoltà respiratorie.

Obiettivamente residuano postumi quali la riduzione della articularità della caviglia dx.

### CONCLUSIONI

Si può concludere che alla Sig.ra Caracausi Grazia, a seguito delle lesioni patite nell'incidente occorso in data 15/5/2018, sia derivata una:

**Invalidità temporanea assoluta di: giorni 30 (trenta)**

**Invalidità temporanea parziale di: giorni 30 (trenta)**

Si ritiene che il "danno biologico" subito, risultante in correlazione causale diretta con l'evento traumatico "de quo", debba valutarsi nella misura del 7% (setteper cento).

Palermo, 17/09/2018

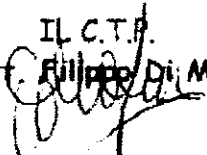
IL C.T.P.  
Dott. Filippo Di Mitri  





ORDINE OSPEDALIERO S. GIOVANNI DI DIO FATEBENEFRATELLI  
OSPEDALE "BUCCHERI LA FERLA"  
90123 Palermo - Via Messina Marone, 197 - Tel 091-479111 - Fax 091-477625  
DIPARTIMENTO DI DIAGNOSTICA PER IMMAGINI - SERVIZIO DI RADIOLOGIA

Cognome e nome **CARACAUSSI GRAZIA** sesso **F** data di nascita **26/10/1950**  
N. Referto **2018/41244** Del **08/06/2018**

Tipo paziente	Esterno	
N. Accettazione	2018/73399	Del 08/06/2018
Branca/servizio	RADIOLOGICA/DIAGNOSTICA PER IMMAGINI(RAD.)	
Quesito diagn		
N. Referto	2018/41244	Del 08/06/2018
Prestazioni erogate	PIEDE DX	

**REFERTO**

Controllo in gesso per frattura dell'apice del malleolo peroneale.

Firma del Medico  
CALOGERO BRANCATO

T.S.R.M.  
Dot. **GEBBIA DANIELA**

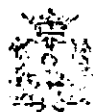

ORDINE OSPEDALIERO S. GIOVANNI DI DIO FATEBENEFRATELLI  
OSPEDALE "SUCCHERI LA FERLA"  
90129 Palermo - Via Messina, Mar. 197 - Tel. 091-479111 - Fax 091-477625

REFERTO DI CONSULENZA

Stampa del 08/06/2018 12:06

Cognome e nome	CARACALISI GRAZIA	
Data di nascita	28/10/1966	
Tipo Paziente	Esterno	Catella Clinica
Reparto		Posto letto
N. Accettazione	2018/73398	Del 08/06/2018
Branch/Servizio	SPECIALISTICA CURTI DI DIA. TRAUMATOLOGIA	
Unità Operativa	AMB. ORTOPIEDIA (NUOVO)	
N. Referto	2018/41260	Del 08/06/2018
Prestito/ Erogale	VISUCC ALLA PRIMA (ORTO)	
Diagnosi Principale		
Altre Diagnosi		

VISITA

DIAGNOSI FISSATURA ADDE MALLEOLO PEROENALE  
LX  
ANAMNESI RIFERITO TRAUMA DEL 15/05/2018

REFERTO

Si prende visione dell'esame Rx di controllo che evidenzia frattura in fase di consolidazione. Si rimuove valva in vitro e si apprezza limitazione ai movimenti di flessione-estensione del collo piede Dx in atto no deficit viti.

TERAPIA

Carico graduale e progressivo - si consiglia trattamento FKT previa visita fisiatrica.  
Sospensione trattamento con EBPM. Mantenibile con 1/die per 30 giorni. Prossimo controllo al bisogno a trattamento eseguito previa prenotazione (091479442) con richiesta del curante per visita ortopedica di controllo ed Rx caviglia Dx in 2 proiezioni.

FIRMA DEL MEDICO

VALENTE GIUSEPPE DARRI

DR. GIUSEPPE VALENTE  
U.O.C. di Ortopedia  
Ospedale S. Giovanni di Dio Fatebenefratelli  
Corso E. Mattei, 30 - 90129 PALERMO  
Cod. Fisc. 00000000814  
N. Iscr. Ord. Medici Palermo 14066











PROVINCIA RELIGIOSA DI SAN PIETRO  
DELL'ORDINE OSPEDALIERO DI SAN GIOVANNI DI DIO  
**OSPEDALE BUCCHERI LA FERLA  
FATEBENEFRATELLI**

VIA MESSINA MARINE, 197 - 90123 PALERMO  
TEL. 091479111

Sede Legale: Via Cassia, 600 - 00189 ROMA - Iscritto al R.P.G. n° 666/87 - Codice Fiscale 00443370580 - Partita IVA 00894501007

FATTURA N. 24755/PA Del 15/06/2018

CARACAUSI GRAZIA  
C.SO DEI MILLE N. 1321  
PALERMO (PA) 90100

Nato/a il 26/10/1950  
C.F. CRCGRZ50R66G273D

Accettazione N. 8491

PROVENTO	CAUSALE	IMPORTO
1 - COPIA CD ESAMI TOMOGRAFICI	(22%)	2.50

\*\*\* PAGATO \*\*\*

**DETTAGLIO IVA**

PRESTAZIONI ESENTI DA IVA

**BOLLO**

0.00

ALIQUOTA	IMPONIBILE	IMPOSTA	CORRISPETTIVO PAGATO	2.50
<b>TOTALI</b>	2.05	0.45	<b>TOTALE EURO</b>	2.50

**Autorizzazione Privacy**

Dichiaro di aver ricevuto l'informativa di cui all'art.13 e di aver preso atto dei diritti di cui all art. 7 del D.Lgs. n. 196/2003 ed esprimo il consenso al trattamento dei dati personali che mi riguardano da parte di codesto Ospedale per le sue finalità istituzionali.

Data.....

Firma .....



PROVINCIA RELIGIOSA DI SAN PIETRO  
 DELL'ORDINE OSPEDALIERO DI SAN GIOVANNI DI DIO  
**OSPEDALE BUCCHERI LA FERLA  
 FATEBENEFRATELLI**

VIA MESSINA MARINE, 197 - 90123 PALERMO  
 TEL. 091479111

Sede Legale: Via Cassia, 600 - 00189 ROMA - Iscritto al R.P.G. n° 866/87 - Codice Fiscale 004433/0580 - Partita IVA 00894591007

FATTURA N. 24755/PA Del 15/06/2018

CARACAUSI GRAZIA  
 C.SO DEI MILLE N. 1321  
 PALERMO (PA) 90100

Nato/a il 26/10/1950  
 C.F. CRCGRZ50R66G273D

Accettazione N. 8491

PROVENTO	CAUSALE	IMPORTO
1 - COPIA CD ESAMI TOMOGRAFICI	(22%)	2.50

\*\*\* PAGATO \*\*\*

DETTAGLIO IVA			BOLLO	
PRESTAZIONI ESENTI DA IVA			0.00	
ALIQUOTA	IMPONIBILE	IMPOSTA	CORRISPETTIVO PAGATO	
			2.50	
<b>TOTALI</b>	<b>2.05</b>	<b>0.45</b>	<b>TOTALE EURO</b>	<b>2.50</b>

**Autorizzazione Privacy**

Dichiaro di aver ricevuto l'informativa di cui all'art.13 e di aver preso atto dei diritti di cui all'art. 7 del D.Lgs. n. 196/2003 ed esprimo il consenso al trattamento dei dati personali che mi riguardano da parte di codesto Ospedale per le sue finalità istituzionali.

Data: .....

Firma: .....



PROVINCIA RELIGIOSA DI SAN PIETRO  
 DELL'ORDINE OSPEDALIERO DI SAN GIOVANNI DI DIO  
**OSPEDALE BUCCHERI LA FERLA**  
**FATEBENEFRATELLI**

VIA MESSINA MARINE, 197 - 90123 PALERMO  
 TEL. 091479111

Sede Legale : Via Cassia, 600 - 00189 ROMA - Iscritto al R.P.G. n° 666/87 - Codice Fiscale 00443370580 - Partita IVA 00894591007

FATTURA N. 23612/PA Del 08/06/2018

CARACAUSI GRAZIA  
 C.SO DEI MILLE N. 1321  
 PALERMO (PA) 90100

Nato/a il 26/10/1950  
 C.F. CRCGRZ50R66G2730

Accettazione N. 4288

PROVENTO	CAUSALE	IMPORTO
1 - COPIA CD ESAMI TOMOGRAFICI	(22%)	2.50

\*\*\* PAGATO \*\*\*

**DETTAGLIO IVA**

PRESTAZIONI ESENTI DA IVA

**BOLLO**

0.00

ALIQUOTA	IMPONIBILE	IMPOSTA	CORRISPETTIVO PAGATO	
				2.50
<b>TOTALI</b>	<b>2.05</b>	<b>0.45</b>	<b>TOTALE EURO</b>	<b>2.50</b>

**Autorizzazione Privacy**

Di chiuro di aver ricevuto l'Informativa di cui all'art. 13 e di aver preso atto dei diritti di cui all'art. 7 del D.Lgs. n. 196/2003 ed esprimo il consenso al trattamento dei dati personali che mi riguardano da parte di codesto Ospedale per le sue finalità istituzionali.

Data.....

Firma .....



PROVINCIA RELIGIOSA DI SAN PIETRO  
 DELL'ORDINE OSPEDALIERO DI SAN GIOVANNI DI DIO  
**OSPEDALE BUCCHERI LA FERLA  
 FATEBENEFRATELLI**

VIA MESSINA MARINE, 197 - 90123 PALERMO  
 TEL. 091479111

Sede Legale: Via Cassia, 600 - 00189 ROMA - Iscritto al R.P.G. n° 666/87 - Codice Fiscale 00443370580 - Partita IVA 00894591007

**FATTURA N. 23612/PA Del 08/06/2018**

**CARACAUSSI GRAZIA**  
**C.SO DEI MILLE N. 1321**  
**PALERMO (PA) 90100**

Nato/a il 26/10/1950  
 C.F. CRCGR750R66G273D

Accettazione N. 4288

PROVENTO	CAUSALE	IMPORTO
1 - COPIA CD ESAMI TOMOGRAFICI	(22%)	2.50

\*\*\*\* PAGATO \*\*\*\*

DETTAGLIO IVA			BOLLO	
PRESTAZIONI ESENTI DA IVA			0.00	
ALIQUOTA	IMPONIBILE	IMPOSTA	CORRISPETTIVO PAGATO	2.50
<b>TOTALI</b>	<b>2.05</b>	<b>0.45</b>	<b>TOTALE EURO</b>	<b>2.50</b>

**Autorizzazione Privacy**

Dichiaro di aver ricevuto l'informativa di cui all'art.13 e di aver preso atto dei diritti di cui all art. 7 del D.Lgs. n. 196/2003 ed esprimo il consenso al trattamento dei dati personali che mi riguardano da parte di codesto Ospedale per le sue finalità istituzionali.

Data.....

Firma.....

**Dr. Giovanni AMODEO**

Medico Chirurgo  
corso dei mille 919/M  
90123 Palermo  
Tel. 091475182

Palermo li 06/06/2018

La Signora CARAC AUSE Grazia

nata a PALERMO (PA) il 26/10/1950  
residente in corso dei mille 1321  
90121 PALERMO

**SI CERTIFICA CHE**

La data odierna è stato rimosso il gesso dal piede dx con indicazione di  
F.K.L. in atto la paziente lamenta dolore e impotenza funzionale della  
caviglia marcia possibile con appoggio, limitazione ai movimenti di  
flessione e di estensione dell'articolazione; dolore all'intravestizione.  
Si apprezza altresì tumefazione ed edema perimalleolare.  
Si prescrive gg. 20 di riposo e cure mediche

Si rilascia su richiesta dell'interessata per gli usi consentiti dalla legge

In fede

**Dott. Giovanni Amodeo**  
Corso dei Mille 919/M  
Tel. 091475182  
Cod. Fisc. 01100000910  
Cod. Iscr. Ord. Medici PA 1479

**Dr. Giovanni AMODEO**

Medico Chirurgo  
corso dei mille 919/M  
90123 Palermo  
Tel. 091475182

Palermo li 28/02/2018

La Signora CARAC AUSE Grazia

nata a PALERMO (PA) il 26/10/1950  
residente in corso dei mille 1321  
90121 PALERMO

**SI CERTIFICA CHE**

in seguito ad esiti di frattura malleolare destra ha corso fisioterapia  
in atto persiste edema della caviglia e limitazione funzionale, con  
dolore al movimento attivo e passivo di flessione-estensione  
dell'articolazione.

Si consiglia trattamento con FANS e crioterapia, F.K.L. riposo funzionale  
per gg. 20

Si rilascia su richiesta dell'interessata per gli usi consentiti dalla legge

In fede

**Dott. Giovanni Amodeo**  
Corso dei Mille 919/M Palermo  
Tel. 091475182  
Cod. Fisc. 01100000910  
Cod. Iscr. Ord. Medici PA 1479

**Dr. Giovanni AMODEO**

Medico Chirurgo  
corso dei mille 919/M  
90123 Palermo  
Tel. 091475182

Palermo li 05/08/2018

la Signora CARACAUSI Grazia

nata a PALERMO (PA) il 26/10/1950  
residente in corso dei mille 1321  
90121 PALERMO

**SI CERTIFICA CHE**

È affetta da esiti di frattura malleolare destra, in atto caviglia lievemente edematosa, migliorata l'immobilità fluida. Limitazione funzionale alla deambulazione possibile solo con tutore per sintomatologia da arrossa. Assente il dolore a riposo. Ha eseguito EKT in attesa di ulteriori dieci sedute di rieducazione funzionale. Carico parziale per ulteriori 10 gg. si consiglia rieducazione funzionale.

Si rilascia su richiesta dell'interessata per gli usi consentiti dalla legge.

In fede  
Dr. Giovanni AMODEO

**Dott. Giovanni Amedeo**  
Corso dei Mille 919/M - Palermo  
90123  
Cod. Fisc. PA 00342926Z  
Cod. Iscr. Ord. Medici PA 14795

**Dr. Giovanni AMODEO**

Medico Chirurgo  
corso dei mille 919/M  
90123 Palermo  
Tel. 091475182

Palermo li 17/07/2018

la Signora CARACAUSI Grazia

nata a PALERMO (PA) il 26/10/1950  
residente in corso dei mille 1321  
90121 PALERMO

**SI CERTIFICA CHE**

è affetta da esiti di frattura malleolare destra. In atto edema della caviglia con limitazione funzionale. Prosegue terapia con FANS e EKT (rieducazione funzionale 10 sedute, TECAR 5 sedute) come prescritto da S. specialistica, carico parziale per ulteriori gg. 20.

Si rilascia su richiesta dell'interessata per gli usi consentiti dalla legge.

In fede

**Dott. Giovanni Amedeo**  
Corso dei Mille 919/M - Palermo  
90123  
Cod. Fisc. PA 00342926Z  
Cod. Iscr. Ord. Medici PA 14795

**Dott. GABRIELE CARDONA**

Medico Chirurgo

Specialista in Medicina Fisica e Riabilitativa

C ENPAM 300296662B

Ordine dei Medici Palermo N. 13879

20/06/22

Sig. Caraceni, Grazia (ca 67)

D. Postura frattura malleolo  
peroneale destro

Trauma del 16/05/22 Trattata  
con gesso fino al 08/06/22.

G. visione controllo radiografico  
Edema e limitazione funzionale.  
Afp. e dpp compatto esterno e  
malleolo.

G. consiglia terapia medica:

PR / NEDEMAX Trauma 12 cpr  
di giorno per 30 gg  
(colazione e sera)

Trattamento reabilitativo

PR5  
KORO  
(235003)

2/5

1/2 - Riduzione funzionale (40 sedute)  
+ Tecar Terapia 5 sedute

Da valutare tra 35 gg. am.

Dr. GABRIELE CARDONA  
Medico Chirurgo  
Specialista in Urologia e Radioterapia  
C. INFAM 3002966025  
Ordine dei Medici P. S. n. 13879





**Dott. Gabriele Cardona**  
 Spec. Medicina Fisica e Riabilitativa  
 Via Sammartino, 45 - Palermo  
 Cod. Fisc. CRD GRL 82M09 G273J  
 P. IVA 08112590820

**RICEVUTA n. 59/88**

DATA 20 06 2018

Sr CAROLUS GABRILO  
 CORSO DEI NIS 1321 PALERMO  
 C.F. CRD GRL 82M09 G273J P. IVA

DESCRIZIONE DELLA PRESTAZIONE SANITARIA O DELLA CESSIONE	IMPORTO
Visita fisiatrica	70,00€
<b>TOTALE € 70,00</b>	
da pagare € 70,00	

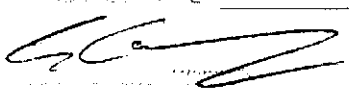
AMBITO ECONOMICI €  

La presente ricevuta prescinde da ogni garanzia di validità e non costituisce titolo di credito. Il presente documento è valido e opponibile a terzi solo se sottoscritto e firmato dal professionista e consegnato al cliente. Il presente documento non ha alcun valore legale e non può essere utilizzato per fini di natura fiscale o contabile.

SANITARIO - SANITARI - CODICI FISCALE - P. IVA

**Dott. Massimo Maresca**  
 Spec. Medicina Fisica e Riabilitativa  
 Via Sammartino, 45 - Palermo  
 Cod. Fisc. CRD GRL 82M09 G273J  
 P. IVA 08112590820

**RICEVUTA n. 180**

DATA 6-7-2018

Sr CAROLUS GABRILO  
 CORSO DEI NIS 1321 PALERMO  
 C.F. CRD GRL 82M09 G273J P. IVA

DESCRIZIONE DELLA PRESTAZIONE SANITARIA O DELLA CESSIONE	IMPORTO
10 prestazioni di fisioterapia	384,00
101 4% (L. 335 08/08/05)	16,00
<b>Totale € 400,00</b>	
da pagare € 400,00	

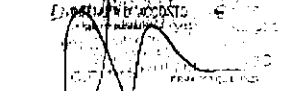
AMBITO ECONOMICI €  

La presente ricevuta prescinde da ogni garanzia di validità e non costituisce titolo di credito. Il presente documento è valido e opponibile a terzi solo se sottoscritto e firmato dal professionista e consegnato al cliente. Il presente documento non ha alcun valore legale e non può essere utilizzato per fini di natura fiscale o contabile.

**MARCA DA SOLLICO**  
 €2,00  
 MARECO  
 IDENTIFICATIVO: 010100187085

**D.r Amodeo Giovanni**  
**MEDICO CHIRURGO**

C.so del M.le 919/M  
90123 Palermo (PA)  
P.I. 06254610624

FATTURA N 67/18 DEL 27/07/2018

Caracas Grazia  
C.so del M.le 1321  
90121 Palermo  
C.F.  
C.R.C. GRZSIR66G273D

Dot. Giovanni Amodeo  
C.so del M.le 919/M - Palermo  
C.F. AMO GIO 2730307  
Cod. Fisc. Med. Chir. PA 06254610624

Descrizione	Q.tà	Prezzo	Importo	Iva
Certificato ad uso assicurativo rilasciato in data 17/07/2018			50,00	
<b>Imponibile</b>				
<b>Imposta Iva</b>				
<b>Totale fattura</b>			<b>50,00</b>	

Prestito svolto in regime fiscale di vantaggio ex articolo 1 comma 96-117 legge 244/2007 come modificato dall'articolo 27, D.Lgs 201/11 e pertanto non soggetto a IVA né a ritenuta ai sensi provvedimento direttoriale Agenzia Entrate n°186920 del 22/12/2011

FARMACIA CAVOUR  
 DEL DOTT. MICHELE ORLANDO s.a.s.  
 VIA PADRE GIUSEPPE PUGLISI 82  
 PALERMO TELEFONO 091/392900  
 PARTITA IVA 05909040825

	EURO
PAR NEDEMAX TRAUMI 14C	22,00
<b>TOTALE EURO</b>	<b>22,00</b>
CONTANTI	50,00
RESTO	28,00
21/06/18 10:51	SF.30
MEV 96000912	

\*SALDO IN CREDITO PER  
 IL 20/06/18 16:50  
 PER IL TOTALE EURO 10,50  
 PER IL RESTO EURO 16,50  
 PER IL TOTALE EURO 10,50  
 PER IL RESTO EURO 16,50

FARMACIA CAVOUR  
 DEL DOTT. MICHELE ORLANDO s.a.s.  
 VIA PADRE GIUSEPPE PUGLISI 82  
 PALERMO TELEFONO 091/392900  
 PARTITA IVA 05909040825

	EURO
* DIS BENDA PIC SELFFI	7,30
(Direttiva 93/42/cee)	
*****	
** C.F. CRCGRZ50R66G273D **	
*****	
SUBTOTALE	7,30

Le voci Detraibili  
 sono precedute dal  
 carattere <<\*>> che  
 precede il nome del  
 Prodotto.

Tot. Detraibili = 7,30

<b>TOTALE EURO</b>	<b>7,30</b>
CONTANTI	7,30
20/06/18 16:50	SF.88
MEV 96059977	

FARMACIA CAVOUR  
 DEL DOTT. MICHELE ORLANDO s.a.s.  
 VIA PADRE GIUSEPPE PUGLISI 82  
 PALERMO TELEFONO 091/392900  
 PARTITA IVA 05909040825

	EURO
* DIS BENDA PIC SELFFI	7,30
(Direttiva 93/42/cee)	
Sconto su Prodotto	-0,70
*****	
** C.F. CRCGRZ50R66G273D **	
*****	
SUBTOTALE	6,60

Le voci Detraibili  
 sono precedute dal  
 carattere <<\*>> che  
 precede il nome del  
 Prodotto.

Tot. Detraibili = 6,60

<b>TOTALE EURO</b>	<b>6,60</b>
CONTANTI	10,00
RESTO	3,40
05/07/18 17:08	SF.104
MEV 96059977	

## Leggi Messaggio

Da: Antonino Cutrona <affarigenerali@pec.comune.misilmeri.pa.it>

A: [rosariolanzetta@pecavvpa.it](mailto:rosariolanzetta@pecavvpa.it)

CC:

Ricevuto il: 26/09/2018 08:18 AM

Oggetto: Re: POSTA CERTIFICATA: Re: Polizza di Responsabilità Civile RCT/O - Lloyd's n. AO180021700 - Sinistro Caracausi Grazia occorso in data 15.05.2018

Priorità: normale

- [Azioni](#) ▼

[Cancella](#) [Segna come:](#) [Da leggere](#) [Sposta in:](#) [INBOX](#) [DELETED ITEMS](#) [DRAFTS](#)  
[RECEIPTS](#) [SENT ITEMS](#)

Le foto non sono visualizzabili. Prego ritrasmettere. Grazie.

## Leggi Messaggio

Da: "Per conto di: rosariolanzetta@pecavvpa.it" <posta-certificata@pec.aruba.it>

A: [affarigenerali@pec.comune.misilmeri.pa.it](mailto:affarigenerali@pec.comune.misilmeri.pa.it)

CC:

Ricevuto il: 27/09/2018 06:53 PM

Oggetto: POSTA CERTIFICATA: Re: POSTA CERTIFICATA: Re: Polizza di Responsabilità Civile RCT/O - Lloyd's n. AO180021700 - Sinistro Caracausi Grazia occorso in data 15.05.2018

Priorità: normale

[IMG-20180526-WA0049.jpg\(249847\)](#)

[IMG-20180526-WA0033.jpg\(344782\)](#)

[IMG-20180526-WA0034.jpg\(412903\)](#)

[IMG-20180526-WA0048.jpg\(318258\)](#)

- [Mostra Certificato](#)
- [Azioni ▼](#)  
[Cancella](#) [Segna come:](#) [Da leggere](#) [Sposta in:](#) [DELETED ITEMS](#) [DRAFTS](#) [RECEIPTS](#) [SENT ITEMS](#)

Salve, allego foto. Cordialmente Avv. Rosario Lanzetta Da: "Antonino Cutrona"

[affarigenerali@pec.comune.misilmeri.pa.it](mailto:affarigenerali@pec.comune.misilmeri.pa.it) A: [rosariolanzetta@pecavvpa.it](mailto:rosariolanzetta@pecavvpa.it) Cc: Data: Wed, 26 Sep 2018 08:18:15 +0200 (CEST) Oggetto: Re: POSTA CERTIFICATA: Re: Polizza di Responsabilità Civile RCT/O - Lloyd's n. AO180021700 - Sinistro Caracausi Grazia occorso in data 15.05.2018 >

Le foto non sono visualizzabili. Prego ritrasmettere. Grazie. >







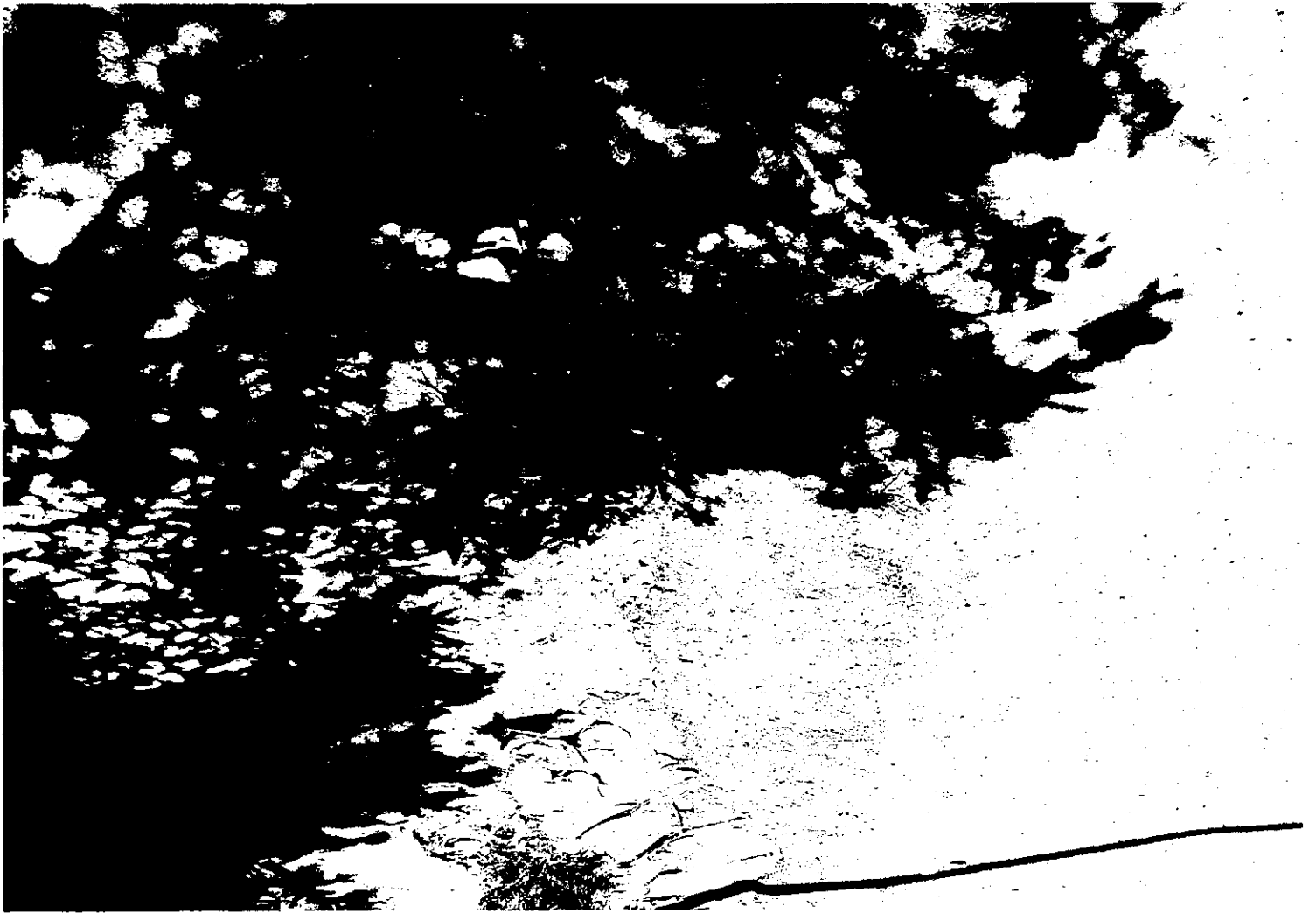





COMUNE DI MISILMERI  
PROVINCIA DI PALERMO

## CORPO DI POLIZIA MUNICIPALE

Prot. n. 1355/PM

Misilmeri, li 26.06.2018

ll 72488

**OGGETTO:** Trasmissione relazione su evento sinistroso occorso a Carcausi Grazia.

**Al Responsabile Area I  
Affari Generali e Istituzionali  
Dr. Antonio Cutrona  
SEDE**

Per il seguito di competenza, in riferimento alla nota 21439 del 19.06.2018 riguardante il sinistro in oggetto, si trasmette copia della relazione tecnica congiunta con personale dell'Arca V LL.PP. e Manutenzioni, con allegata documentazione fotografica.

Tanto si comunica.

Il Comandante  
La Barbera Dr. Giuseppe

## RELAZIONE SU EVENTO SINISTROSO

Sopralluogo effettuato il **22.06.2018**

Controparte **Caracausi Grazia**

Località **Viale Europa 101, 107**

### **Fatto avvenuto in:**

- area pubblica
- area privata
- area privata soggetta a pubblico passaggio (indicare soggetto proprietario)
- passo carrabile (indicare estremi concessionario)
- altro

### **Infortunio / Danneggiamento causato da:**

- anomalia (buca, avvallamento, sconnessione ,ecc...)

Δ dimensioni

Δ ubicazione

- marciapiede             (precisare dimensioni marciapiede)
  - carreggiata             (verificare presenza e distanza strisce pedonali)
  - pista ciclabile
- 
- chiusino (tombino) e/o griglia (caditoia):
  - Δ verifica ed indicazione del sotto servizio:
  - manto stradale dissestato per esecuzione lavori/cantiere
  - Δ indicazione ditta esecutrice, estremi della concessione, ecc..
  - altro
  - caduta segnale stradale
  - Δ verifica proprietario/custode della segnaletica o presenza di cantiere che ha apposto cartello  
tramite documentazione ordinanza... autorizzazioni....
  - Allegare copia ordinanze, concessioni ed ogni altra documentazione utile alla  
comprovazione  
dei dati sopra indicati

### Fondo stradale

- asfalto (bitume)
- sterrato
- pavimentazione in pietra o altro materiale

Segnaletica di pericolo e/o limite di velocità

- presente
- Δ tipologia
- Δ data di installazione
  
- non presente
- Δ allegare rilievo fotografico che evidenzi posizione della segnaletica a pericolo in relazione al luogo del sx.

### Illuminazione

- funzionante
- assente
- presente ma non funzionante (guasta)

### Luogo

- transitato
- isolato
- frequentato
- presenza di attività commerciali (**negozio di ortofrutta**)

### Rilievo fotografico

- Δ Allegare rilievo fotografico ( foto in dettaglio e foto panoramiche )
- Δ Allegare foto scaricate da street view ( google maps ) se utili ai fini della comparazione dello stato dei luoghi a distanza temporale.

### Nota conclusiva

Il lamentato sinistro segnalato dallo studio legale Avv. Rosario Lanzetta in nome e per conto della Sig.ra Caracausi Grazia per il sinistro avvenuto in data 15.05.2018 in Viale Europa in prossimità dei civici 101, 107, interessa un tratto di marciapiede all'interno del centro abitato. Il marciapiede oggetto del sinistro è costituito da autobloccanti in c.s., che risulta essere in buone condizioni e senza alcuna anomalia.

Nella richiesta risarcitoria non è segnalato l'intervento delle FF.OO.

Si allega fotografia del sito.

L'Area 5 LL.PP. e Manutenzioni

Il tecnico istruttore  
Geom. Vita Rita Pagano

Il Responsabile dell'Area 5<sup>a</sup>  
Geom. Rosario Ruffa

L'area 7 Polizia Locale

Ispettore di P.M.

Tezzalino Giovanni

Il comandante di P.M.  
Dott. La Barbera Giuseppe

