



COMUNE DI MISILMERI

Area 5 : LL.PP. e Manutenzioni

Determinazione del Responsabile dell'Area 5

N. 25 / A 5 del registro

Data 27-01-2020

Oggetto: Determina a contrarre per la fornitura di asfalto a freddo per interventi di riparazione al manto stradale viabilità urbana - Richiesta di offerta (RDO) sul mercato delle Pubbliche Amministrazioni (MEPA) - Impegno di spesa.-
C.I.G.: Z1F2BBE264.

Il giorno 27-01-2020 in Misilmeri e nell'Ufficio Municipale, il sottoscritto Geom. Rosolino Raffa, nella qualità di Responsabile dell'Area 5 - LL.PP. e Manutenzioni, giusta Determina Sindacale n. 10 del 05/03/2015, ha adottato il provvedimento ritrascritto nelle pagine che seguono e lo trasmette all'Ufficio di Ragioneria per gli adempimenti di competenza.

Registro generale N. 108 del _____

Il Tecnico Istruttore - U.O. 3

Premesso che:

- Necessita provvedere con rapidità ai piccoli interventi di manutenzione alla pavimentazione stradale causati dall'usura e dagli interventi di manutenzione alle sottoreti, al fine di garantire la sicurezza al traffico veicolare;
- I suddetti interventi vengono effettuati con l'impiego di conglomerato bituminoso a freddo in sacchi, le cui scorte di magazzino al momento risultano esaurite, con conseguente impossibilità ad effettuare interventi rapidi di ripristino del manto stradale;
- Tale condizione non consente di ricolmare con celerità le buche stradali, con riflessi economici per l'Ente, che sovente viene citato per risarcimento danni agli autoveicoli causati dalle pessime condizioni della rete viaria urbana;
- Al fine di assicurare il servizio di manutenzione della viabilità urbana e garantire la sicurezza del traffico veicolare, necessita rifornire il servizio di n. 300 sacchi da 25 kg. di conglomerato bituminoso a freddo, di colore nero pronto all'uso costituito da una miscela di graniglie, sabbie di frantumazione, impastati a caldo con bitume per conglomerati freddi, con diametro massimo dell'aggregato $\leq 6,0$ mm;
- Da ricerche di mercato è emerso che per procedere alla fornitura del succitato conglomerato bituminoso a freddo occorre impegnare una somma complessiva pari ad € 1.500,00 oltre I.V.A. al 22% pari ad € 330,00 per un totale complessivo pari ad € 1.830,00;
- L'art. 32 (fasi della procedura di affidamento), comma 2, del D.Lgs. 18 aprile 2016, n. 50, dispone che "prima dell'avvio delle procedure di affidamento dei contratti pubblici, le amministrazioni aggiudicatrici decretano o determinano di contrarre, in conformità ai propri ordinamenti, individuando gli elementi essenziali del contratto e i criteri di selezione degli operatori economici e delle offerte";
- L'articolo 192, comma 1, del D.Lgs. 18 agosto 2000, n. 267 (Testo unico delle leggi sull'ordinamento degli enti locali), dispone che "la stipulazione dei contratti deve essere preceduta da apposita determinazione del responsabile del procedimento di spesa indicante":
 1. *il fine che con il contratto si intende perseguire;*
 2. *l'oggetto del contratto, la sua forma e le clausole ritenute essenziali;*
 3. *le modalità di scelta del contraente ammesse dalle disposizioni vigenti in materia di contratti delle pubbliche amministrazioni e le ragioni che ne sono alla base";*
- Le stazioni appaltanti, ai sensi dell'art. 37, comma 1, del D.Lgs. 18 aprile 2016, n. 50, fermi restando gli obblighi di utilizzo di strumenti di acquisto e di negoziazione, anche telematici, previsti dalle vigenti disposizioni in materia di contenimento della spesa, possono procedere direttamente e autonomamente all'acquisizione di forniture e servizi di importo inferiore a 40.000 euro e di lavori di importo inferiore a 150.000 euro, nonché attraverso l'effettuazione di ordini a valere su strumenti di acquisto messi a disposizione dalle centrali di committenza;
- Ai sensi dell'art. 1 comma 450 della L. 296/2006 le amministrazioni pubbliche di cui all'articolo 1 del decreto legislativo 30 marzo 2001, n. 165, per gli acquisti di beni e servizi di importo inferiore alla soglia di rilievo comunitario, sono tenute a fare ricorso al mercato elettronico della pubblica amministrazione ovvero al sistema telematico

messo a disposizione dalla centrale regionale di riferimento per lo svolgimento delle relative procedure;

- Ai sensi dell'art. 1 comma 450 della L. 296/2006 le amministrazioni pubbliche di cui sopra possono ricorrere alle convenzioni CONSIP ovvero utilizzarne i parametri prezzo-qualità come limiti massimo per la stipulazione dei contratti;
- Consip s.p.a., gestore del programma di razionalizzazione degli acquisti nella P.A., per conto del ministero dell'Economia e delle Finanze, non ha attivato una convenzione per la fornitura dei beni in oggetto;
- Ai sensi dell'art. 36, comma 6 del D.Lgs. 18 aprile 2016, n. 50, il Ministero dell'Economia e delle Finanze, avvalendosi di CONSIP S.p.A., mette a disposizione delle stazioni appaltanti il mercato elettronico delle pubbliche amministrazioni e, da atto, che sul M.E.P.A. si può acquistare con ordine diretto (ODA) o con richiesta di offerta (RDO);

Ritenuto per le motivazioni sopra espresse, di ricorrere all'acquisto mediante procedura telematica di acquisto ai sensi dell'art. 36 del D. L.vo n. 50 del 2016, per l'acquisizione dei beni, tramite "richiesta di offerta" (RDO) nell'ambito del Mercato elettronico della P.A. (MEPA);

Dato atto che:

- La spesa per la fornitura in oggetto è al di sotto della soglia dei 40.000,00 euro e pertanto è possibile procedere mediante affidamento diretto.
- Non sono attive convenzioni Consip di cui all'art. 26, comma 1, della legge n. 488/1999 aventi ad oggetto beni e/o servizi comparabili con quelli relativi alla presente procedura di approvvigionamento.
- Non sono disponibili, per la tipologia merceologica in argomento, i prezzi di riferimento di cui all'art. 9 del d.l. 66/2014, convertito in legge 89/2014.

Visto il D.L. 6/07/2012 n. 95 "Disposizioni urgenti per la revisione della spesa pubblica con invarianza dei servizi ai cittadini" in particolare l'art. 1;

Rilevato che sono stati condotti accertamenti volti ad appurare l'esistenza di rischi da interferenza nell'esecuzione della procedura in oggetto e che non sono stati riscontrati i suddetti rischi, pertanto non è necessario provvedere alla redazione del DUVRI.

Visti il capitolato speciale d'appalto, il modello di formulario per il documento di gara europeo, l'elenco prezzi unitari, la dichiarazione sul protocollo di legalità e sulle clausole di autotutela e patto di integrità, che si allegano alla presente determina;

Visto l'art. 163, comma 5 del D.Lgs. 267/2000, che consente agli enti di effettuare spese per ciascun intervento in misura non superiore ad 1/12 delle somme previste in bilancio, con esclusione delle spese tassativamente regolate dalla legge o non suscettibili di pagamento frazionato in dodicesimi;

Dato atto che, la spesa di € 1.500,00 oltre I.V.A. al 22% pari ad € 330,00, per un totale complessivo pari ad € 1.830,00, può trovare copertura sul cap. pag. 976 del Bilancio corrente esercizio in corso di formazione, avente ad oggetto "Manutenzione strade comunali" il cui stanziamento di € 20.000,00 è interamente disponibile.

Visto:

- il t.u. delle leggi sull'ordinamento degli enti locali approvato con d.lgs. n. 267 del 18 agosto 2000, ed in particolare gli articoli 107 e 192;
- la legge n. 241/1990 e s.m.;
- il d.lgs. n. 50/2016 Codice appalti;
- il regolamento comunale di contabilità;
- Il d.lgs. 33/2013 e la legge 190/2012, in materia di "Amministrazione trasparente";

PROPONE

Per le motivazioni in fatto e in diritto meglio esplicate in narrativa, che qui si intendono integralmente riportate e trascritte;

- 1) Di indire procedura telematica di acquisto ai sensi dell'art. 36 del D. L.vo n. 50/2016, per l'affidamento della fornitura di n. 300 sacchi da 25 kg. di conglomerato bituminoso a freddo, di colore nero pronto all'uso costituito da una miscela di graniglie, sabbie di frantumazione, impastati a caldo con bitume per conglomerati freddi, con diametro massimo dell'aggregato $\leq 6,0$ mm., tramite "richiesta di offerta" (RDO) nell'ambito del Mercato elettronico della P.A. (MEPA) invitando gli operatori presenti sul MEPA;
- 2) Di approvare capitolato speciale d'appalto, il modello di formulario per il documento di gara europeo, l'elenco prezzi unitari, la dichiarazione sul protocollo di legalità e sulle clausole di autotutela e patto di integrità, allegati al presente provvedimento per farne parte integrante e sostanziale;
- 3) Di porre a base d'asta per la gara di cui trattasi l'importo di € 1.500,00 oltre I.V.A. al 22% con aggiudicazione in favore del prezzo più basso ai sensi dell'art. 95 comma 4 del D. L.vo n. 50/2016;
- 4) Di stipulare il contratto mediante corrispondenza, secondo l'uso del commercio consistente in apposito scambio di lettere, anche tramite posta elettronica certificata (art. 32 comma 14 D. Lgs. 50/2016);
- 5) Di impegnare, a seguito della costituzione di obbligazione giuridicamente perfezionata nei confronti dell'operatore che si aggiudicherà la fornitura di cui trattasi la somma di € 1.500,00 oltre I.V.A. al 22% pari ad € 330,00, per un totale complessivo pari ad € 1.830,00 da imputare sul cap. peg. 976 del Bilancio corrente esercizio in corso di formazione, avente ad oggetto "Manutenzione strade comunali" il cui stanziamento di € 20.000,00 è interamente disponibile;
- 6) Di attestare la regolarità e la correttezza del presente atto ai sensi e per gli effetti di quanto dispone l'art. 147 bis del D.Lgs. 267/2000;
- 7) Di trasmettere il presente provvedimento al servizio finanziario per l'esercizio dei controlli e riscontri contabili e fiscali ai sensi del 4° comma dell'art. 151 del D.L.vo n. 267/2000.

Il Tecnico Istruttore U.O.3
Geom. Giuseppe Cirrito

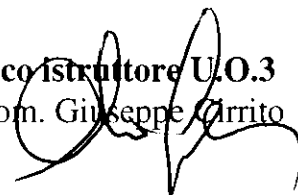

PARERE DI REGOLARITA' TECNICA DELLA DETERMINA N. 25 DEL 27/01/2020

Sulla presente proposta di deliberazione, si esprime, ai sensi degli artt. 53 della L. 142/90, come recepita dall'art. 1 della L.r. 48/91, 147 bis, comma 1, del D.Lgs. 267/00 parere FAVOREVOLE/NON FAVOREVOLE di regolarità tecnica, attestante la regolarità e la correttezza dell'azione amministrativa.

Si verifica altresì, ai sensi dell'art 9 del DL 78/2009, convertito in legge 102/2009, il preventivo

accertamento della compatibilità del programma dei pagamenti conseguente al presente atto con le regole di finanza pubblica e la programmazione dei flussi di cassa

Misilmeri, _____

Il Responsabile dell'Area 5
(Geom. Rosolino Ruffa)

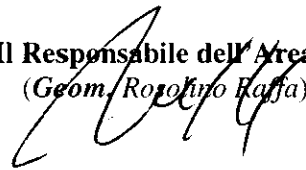

PARERE DI REGOLARITA' CONTABILE SULLA DETERMINA

DD 25 del
24.01.2020

Sulla presente determinazione SI APPONE, ai sensi dell'art. 151, comma 4, e 147 bis, comma 1, del D.Lgs. 267/2000, il visto di regolarità contabile con attestazione della copertura finanziaria:

Si attesta l'avvenuta registrazione del seguente impegno di spesa:

descrizione	Importo	Capitolo	Pre-imp.	Impegno
	€ 1.830,00	976	2019/2020	

Misilmeri, _____

Il Responsabile dell'Area 2 "Economico-Finanziaria"

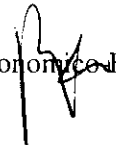



COMUNE DI MISILMERI

AREA 5: LAVORI PUBBLICI E MANUTENZIONI

☎ 091/8711300 (PBX) Fax 091/8711329

www.comune.misilmeri.pa.it

ALLEGATO A

PROCEDURA PER L'AFFIDAMENTO DELLA FORNITURA DI ASFALTO A FREDDO PER INTERVENTI DI RIPARAZIONE AL MANTO STRADALE VIABILITÀ URBANA

CIG: Z1F2BBE264

CAPITOLATO SPECIALE DI APPALTO

- Art. 1 -

Oggetto dell'Appalto

La fornitura oggetto del presente capitolato è costituita dal seguente materiale:

Descrizione sintetica della fornitura	Quantità n.
Conglomerato bituminoso a freddo, di colore nero, confezionato in sacchi pronto all'uso da 25 kg., costituito da una miscela di graniglie, sabbie di frantumazione, impastati a caldo con bitume per conglomerati freddi, con diametro massimo dell'aggregato $\leq 6,0$ mm, da utilizzare per la manutenzione delle pavimentazioni stradali urbane con traffico veicolare continuo (chiusura di buche, rappezzi, chiusura scavi, ecc.);	300 pz.

Le caratteristiche dei materiali sopra elencati, devono essere chiaramente riportate in ogni singola confezione e/o sacco.

- Art. 2 -

Durata e modalità della fornitura

La fornitura in oggetto sarà effettuata entro giorni 30 (trenta), a decorrere dalla data di comunicazione dell'avvenuta adozione del provvedimento di aggiudicazione definitiva. La fornitura sarà effettuata in un'unica soluzione.

- Art. 3 -
Ritardo della fornitura

La mancata osservanza di quanto previsto al succitato art. 2 comporterà una penale per ritardata consegna pari al 10% dell'importo di aggiudicazione per ogni 30 gg. di ritardo.

- Art. 4 -
Prezzo onnicomprensivo

L'importo complessivo posto a base di gara per l'affidamento della fornitura di cui al precedente art.1 è di € 1.500,00 oltre I.V.A. al 22% pari ad € 330,00, in totale € 1.830,00.

L'appalto avrà luogo per procedura negoziata ai sensi dell'art. 36 del D. Lgs. 50/2016, da esperire con il criterio del prezzo più basso da celebrare con il metodo delle offerte segrete.

Si procederà all'aggiudicazione in favore dell'offerta recante il prezzo più basso, espresso in termini di ribasso percentuale sul prezzo posto a base di gara.

- Art. 5 -
Ribasso d'asta

Il ribasso offerto dalla ditta si intende effettuato in base a calcoli di propria convenienza, a proprio rischio.

La ditta aggiudicataria non avrà, quindi, il diritto di pretendere alcun sovrapprezzo, di qualsiasi natura o causa o per sfavorevoli circostanze sopravvenute dopo l'aggiudicazione e tutto durante il corso della fornitura.

- Art. 6 -
Cessione del contratto e subappalto

L'Appaltatore non può cedere o subappaltare l'esecuzione di tutto o di parte del contratto.

Le cessioni e i subappalti effettuati in violazione del disposto di cui al comma precedente, costituiscono causa di risoluzione del contratto; in tal caso l'Amministrazione procederà ad esperire le necessarie azioni per il risarcimento di ogni ulteriore danno conseguente.

- Art. 7 -
Rescissione del contratto

Il contratto potrà essere rescisso per reati accertati ai sensi dell'art. 135 del D.Lgs. 163/06 e per grave adempimento, grave irregolarità e grave ritardo ai sensi dell'art. 136 del D.Lgs. 163/06, con i criteri e gli obblighi di cui all'art. 134, 139 e 140 del suddetto D.Lgs. 163/06.

- Art. 8 -
Pagamenti

Il pagamento della fornitura sarà effettuato a presentazione della relativa fattura e comunque non prima che vengano acquisiti il certificato di regolarità contributiva DURC, le certificazioni relative ai requisiti morali e la certificazione antimafia. La ditta per la fornitura in questione dovrà emettere unica fattura. Nei casi di cessazione o di decadenza dalla carica di amministratore o procuratore autorizzato a riscuotere, anche se tale decadenza avvenga *ope legis* o per fatto previsto dallo statuto sociale, la ditta aggiudicataria deve tempestivamente notificare all'Amministrazione Comunale l'avvenuta decadenza o cessazione; in difetto di tale notifica l'Amministrazione Comunale non assume responsabilità alcuna per i pagamenti eseguiti all'amministratore o procuratore decaduto.

- Art. 9 -
Esecuzione del contratto

L'Appaltatore deve effettuare le consegne a proprio rischio e con carico delle spese di qualsiasi natura, presso il Comune di Misilmeri. La consegna dovrà essere effettuata entro giorni 30 (trenta) dalla comunicazione di avvenuta aggiudicazione.

Qualora l'inizio della fornitura, per colpa dell'Amministrazione, non avvenisse nei termini stabiliti, l'Appaltatore ha la facoltà di richiedere la rescissione dal contratto.

Nel caso di ritardo nell'inizio della fornitura, per colpa dell'Appaltatore, l'Amministrazione committente potrà procedere alla risoluzione del contratto, fatto salvo il risarcimento di ogni ulteriore danno conseguente.

Costituiscono giusta causa di spostamento dei termini di consegna, i motivi di forza maggiore, debitamente comprovati e accertati dall'Amministrazione. In tal caso la comunicazione dell'evento deve essere effettuata, pena la decadenza, entro cinque giorni dal suo verificarsi.

In caso di rifiuto della fornitura non seguito da una tempestiva sostituzione, l'Amministrazione avrà facoltà di provvederne altre, in relazione alle sue esigenze, a totale carico del fornitore, salvo, in ogni caso, l'eventuale risarcimento dei danni subiti.

- Art. 10 -
Collaudo

Le forniture dei beni in oggetto devono essere accettate o collaudate da personale dell'Amministrazione tecnicamente idoneo. L'incaricato all'accettazione o il collaudatore, sulla base degli accertamenti e delle prove effettuati, possono accettare i beni o rifiutarli o dichiararli rivedibili.

Saranno rifiutate le forniture difettose o non rispondenti alle prescrizioni tecniche del presente capitolato. In questi casi l'Appaltatore ha l'obbligo di provvedere, nel termine assegnato dall'Amministrazione, alla sostituzione dei beni con altri rispondenti ai requisiti contrattuali.

In caso di beni soggetti a collaudo, l'operazione deve avvenire entro giorni dieci dalla consegna del bene.

L'accettazione con presa in carico dei beni non esonera comunque l'Appaltatore dalla responsabilità per eventuali vizi e difetti non rilevati o non rilevabili al momento

dell'accettazione stessa, e rilevati entro il termine di garanzia indicato nel presente Capitolato speciale d'Oneri.

- Art. 11-

Foro competente

Per quant'altro non previsto nel presente capitolato valgono le norme di legge in materia. Per qualsiasi controversia sarà competente il foro di Termini Imerese.

F.to Il Tecnico Istruttore U.O. 3
Geom. Giuseppe Cirrito

F.to Il Responsabile dell'Area 5
Geom. Rosolino Raffa

ALLEGATO B

PROCEDURA PER L'AFFIDAMENTO DELLA FORNITURA DI ASFALTO A FREDDO PER INTERVENTI DI RIPARAZIONE AL MANTO STRADALE VIABILITÀ URBANA

CIG: Z1F2BBE264

MODELLO DI FORMULARIO PER IL DOCUMENTO DI GARA UNICO EUROPEO (DGUE)

Parte I: Informazioni sulla procedura di appalto e sull'amministrazione aggiudicatrice o ente aggiudicatore

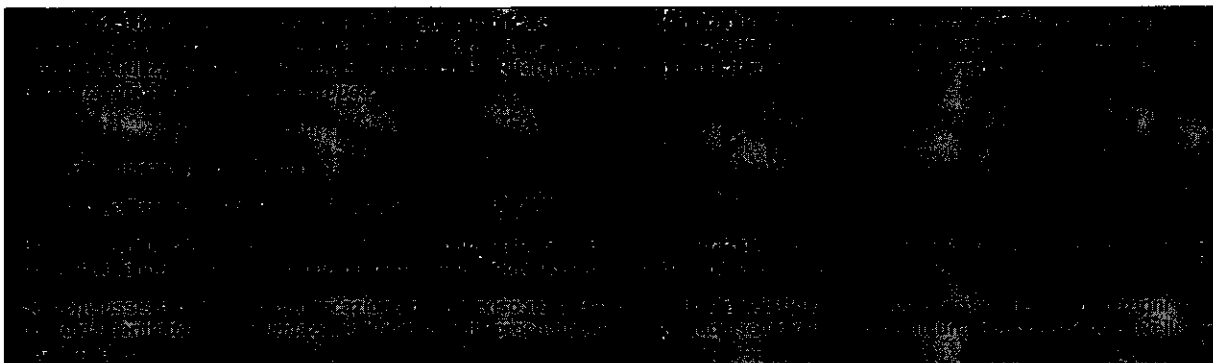

INFORMAZIONI SULLA PROCEDURA DI APPALTO



Identità del committente ⁽³⁾	Risposta:
Nome: Codice fiscale	Comune di Misilmeri 86000450824
Di quale appalto si tratta?	Risposta:
Titolo o breve descrizione dell'appalto ⁽⁴⁾ :	Determina a contrarre per l'affidamento della fornitura di asfalto a freddo per interventi di riparazione al manto stradale viabilità urbana
Numero di riferimento attribuito al fascicolo dall'amministrazione aggiudicatrice o ente aggiudicatore (ove esistente) ⁽⁵⁾ :	1
CIG CUP (ove previsto) Codice progetto (ove l'appalto sia finanziato o cofinanziato con fondi europei)	Z1F2BBE264

⁽¹⁾ I servizi della Commissione metteranno gratuitamente il servizio DGUE in formato elettronico a disposizione delle amministrazioni aggiudicatrici, degli enti aggiudicatori, degli operatori economici, dei fornitori di servizi elettronici e di altre parti interessate.

⁽²⁾ Per le amministrazioni aggiudicatrici: un avviso di preinformazione utilizzato come mezzo per indire la gara oppure un bando di gara. Per gli enti aggiudicatori: un avviso periodico indicativo utilizzato come mezzo per indire la gara, un bando di gara o un avviso sull'esistenza di un sistema di qualificazione.

⁽³⁾ Le informazioni devono essere copiate dalla sezione I, punto I.1 del pertinente avviso o bando. In caso di appalto congiunto indicare le generalità di tutti i committenti.

⁽⁴⁾ Cfr. punti II.1.1. e II.1.3. dell'avviso o bando pertinente.

⁽⁵⁾ Cfr. punto II.1.1. dell'avviso o bando pertinente.

Parte II: Informazioni sull'operatore economico

A: INFORMAZIONI SULL'OPERATORE ECONOMICO

Dati identificativi	Risposta:
Nome:	[]
Partita IVA, se applicabile: Se non è applicabile un numero di partita IVA indicare un altro numero di identificazione nazionale, se richiesto e applicabile	[] []
Indirizzo postale:	[.....]
Persone di contatto ⁽⁶⁾ : Telefono: PEC o e-mail: (indirizzo Internet o sito web) (ove esistente):	[.....] [.....] [.....] [.....]
Informazioni generali:	Risposta:
L'operatore economico è una microimpresa, oppure un'impresa piccola o media ⁽⁷⁾ ?	[] Si [] No
Solo se l'appalto è riservato ⁽⁸⁾: l'operatore economico è un laboratorio protetto, un' "impresa sociale" ⁽⁹⁾ o provvede all'esecuzione del contratto nel contesto di programmi di lavoro protetti (articolo 112 del Codice)? In caso affermativo, qual è la percentuale corrispondente di lavoratori con disabilità o svantaggiati? Se richiesto, specificare a quale o quali categorie di lavoratori con disabilità o svantaggiati appartengono i dipendenti interessati:	[] Si [] No [.....] [.....]
Se pertinente: l'operatore economico è iscritto in un elenco ufficiale di imprenditori, fornitori, o prestatori di servizi o possiede una certificazione rilasciata da organismi accreditati, ai sensi dell'articolo 90 del Codice? In caso affermativo: Rispondere compilando le altre parti di questa sezione, la sezione B e, ove pertinente, la sezione C della presente parte, la parte III, la parte V se applicabile, e in ogni caso compilare e firmare la parte VI. a) Indicare la denominazione dell'elenco o del certificato e, se pertinente, il pertinente numero di iscrizione o della certificazione b) Se il certificato di iscrizione o la certificazione è disponibile elettronicamente, indicare: c) Indicare i riferimenti in base ai quali è stata ottenuta l'iscrizione o la certificazione e, se pertinente, la classificazione ricevuta nell'elenco ufficiale ⁽¹⁰⁾ :	[] Si [] No [] Non applicabile a) [.....] b) (indirizzo web, autorità o organismo di documentazione): [.....][.....][.....][.....] c) [.....]

⁽⁶⁾ Ripetere le informazioni per ogni persona di contatto tante volte quanto necessario.

⁽⁷⁾ Cfr. raccomandazione della Commissione, del 6 maggio 2003, relativa alla definizione delle microimprese, piccole e medie imprese (GU L 124 del 20.5.2003, pag. 36). Queste informazioni sono richieste unicamente a fini statistici.

Microimprese: imprese che occupano meno di 10 persone e realizzano un fatturato annuo oppure un totale di bilancio annuo non superiori a 2 milioni di EUR.

Piccole imprese: imprese che occupano meno di 50 persone e realizzano un fatturato annuo o un totale di bilancio annuo non superiori a 10 milioni di EUR.

Medie imprese: imprese che non appartengono alla categoria delle microimprese né a quella delle piccole imprese, che occupano meno di 250 persone e il cui fatturato annuo non supera i 50 milioni di EUR e/o il cui totale di bilancio annuo non supera i 43 milioni di EUR.

⁽⁸⁾ Cfr. il punto III.1.5 del bando di gara.

⁽⁹⁾ Un' "impresa sociale" ha per scopo principale l'integrazione sociale e professionale delle persone disabili o svantaggiate.

<p>d) L'iscrizione o la certificazione comprende tutti i criteri di selezione richiesti?</p> <p>In caso di risposta negativa alla lettera d):</p> <p>Inserire inoltre tutte le informazioni mancanti nella parte IV, sezione A, B, C, o D secondo il caso</p> <p>SOLO se richiesto dal pertinente avviso o bando o dai documenti di gara:</p> <p>e) L'operatore economico potrà fornire un certificato per quanto riguarda il pagamento dei contributi previdenziali e delle imposte, o fornire informazioni che permettano all'amministrazione aggiudicatrice o all'ente aggiudicatore di ottenere direttamente tale documento accedendo a una banca dati nazionale che sia disponibile gratuitamente in un qualunque Stato membro?</p> <p>Se la documentazione pertinente è disponibile elettronicamente, indicare:</p>	<p>e) <input type="checkbox"/> Sì <input type="checkbox"/> No</p> <p>(indirizzo web, autorità o organismo di emanazione, riferimento preciso della documentazione)</p> <p>[.....][.....][.....][.....]</p>
<p>Se pertinente: l'operatore economico, in caso di contratti di lavori pubblici di importo superiore a 150.000 euro, è in possesso di attestazione rilasciata da Società Organismi di Attestazione (SOA), ai sensi dell'articolo 84 del Codice (settori ordinari)?</p> <p>ovvero,</p> <p>è in possesso di attestazione rilasciata nell'ambito dei Sistemi di qualificazione di cui all'articolo 134 del Codice, previsti per i settori speciali</p> <p>In caso affermativo:</p> <p>a) Indicare gli estremi dell'attestazione (denominazione dell'Organismo di attestazione ovvero Sistema di qualificazione, numero e data dell'attestazione)</p> <p>b) Se l'attestazione di qualificazione è disponibile elettronicamente, indicare:</p> <p>c) Indicare, se pertinente, le categorie di qualificazione alla quale si riferisce l'attestazione:</p> <p>d) L'attestazione di qualificazione comprende tutti i criteri di selezione richiesti?</p>	<p><input type="checkbox"/> Sì <input type="checkbox"/> No</p> <p><input type="checkbox"/> Sì <input type="checkbox"/> No</p> <p>a) [.....]</p> <p>b) (indirizzo web, autorità o organismo di emanazione, riferimento preciso della documentazione):</p> <p>[.....][.....][.....][.....]</p> <p>c) [.....]</p> <p>d) <input type="checkbox"/> Sì <input type="checkbox"/> No</p>
<p>CAPI 10 - FORMAZIONE E PARTECIPAZIONE</p>	
<p>Forma della partecipazione:</p>	<p>Risposta:</p>
<p>L'operatore economico partecipa alla procedura di appalto insieme ad altri ⁽¹⁾?</p>	<p><input type="checkbox"/> Sì <input type="checkbox"/> No</p>
<p>In caso affermativo:</p> <p>a) Specificare il ruolo dell'operatore economico nel raggruppamento, ovvero consorzio, GEIE, rete di impresa di cui all' art. 45, comma 2, lett. d), e), f) e g) e all'art. 46, comma 1, lett. a), b), c), d) ed e) del Codice (capofila, responsabile di compiti specifici, ecc.):</p> <p>b) Indicare gli altri operatori economici che compartecipano alla procedura di appalto:</p> <p>c) Se pertinente, indicare il nome del raggruppamento partecipante:</p> <p>d) Se pertinente, indicare la denominazione degli operatori economici facenti parte di un consorzio di cui all'art. 45, comma 2, lett. b) e c), o di una società di professionisti di cui all'articolo 46, comma 1, lett. f) che eseguono le prestazioni oggetto del contratto.</p>	<p>a) [.....]</p> <p>b) [.....]</p> <p>c) [.....]</p> <p>d) [.....]</p>

⁽¹⁰⁾ I riferimenti e l'eventuale classificazione sono indicati nella certificazione.

⁽¹¹⁾ Specificamente nell'ambito di un raggruppamento, consorzio, joint-venture o altro

Lotti	Risposta:
Se pertinente, indicare il lotto o i lotti per i quali l'operatore economico intende presentare un'offerta:	[]

B: INFORMAZIONI SUI RAPPRESENTANTI DELL'OPERATORE ECONOMICO

Se pertinente, indicare nome e indirizzo delle persone abilitate ad agire come rappresentanti, ivi compresi procuratori e institori, dell'operatore economico ai fini della procedura di appalto in oggetto; se intervengono più legali rappresentanti ripetere tante volte quanto necessario.

Eventuali rappresentanti:	Risposta:
Nome completo; se richiesto, indicare altresì data e luogo di nascita:	[.....]; [.....]
Posizione/Titolo ad agire:	[.....]
Indirizzo postale:	[.....]
Telefono:	[.....]
E-mail:	[.....]
Se necessario, fornire precisazioni sulla rappresentanza (forma, portata, scopo, firma congiunta):	[.....]

C: INFORMAZIONI SULL'AFFIDAMENTO SULLE CAPACITÀ DI ALTRI SOGGETTI (Articolo 89 del Codice - Avvalimento)

Affidamento:	Risposta:
L'operatore economico fa affidamento sulle capacità di altri soggetti per soddisfare i criteri di selezione della parte IV e rispettare i criteri e le regole (eventuali) della parte V?	[] Si [] No
In caso affermativo: Indicare la denominazione degli operatori economici di cui si intende avvalersi:	[.....]
Indicare i requisiti oggetto di avvalimento:	[.....]

D: INFORMAZIONI CONCERNENTI I SUBAPPALTATORI SULLE CUI CAPACITÀ L'OPERATORE ECONOMICO NON FA AFFIDAMENTO (ARTICOLO 105 DEL CODICE - SUBAPPALTO)

Subappaltatore:	Risposta:
L'operatore economico intende subappaltare parte del contratto a terzi?	[] Sì [] No
In caso affermativo: Elencare le prestazioni o lavorazioni che si intende subappaltare e la relativa quota (espressa in percentuale) sull'importo contrattuale:	[.....] [.....]
Nel caso ricorrano le condizioni di cui all'articolo 105, comma 6, del Codice, indicare la denominazione dei subappaltatori proposti:	[.....]

PARTE III: MOTIVI DI ESCLUSIONE (Articolo 80 del Codice)

A: MOTIVI LEGATI A CONDANNE PENALI

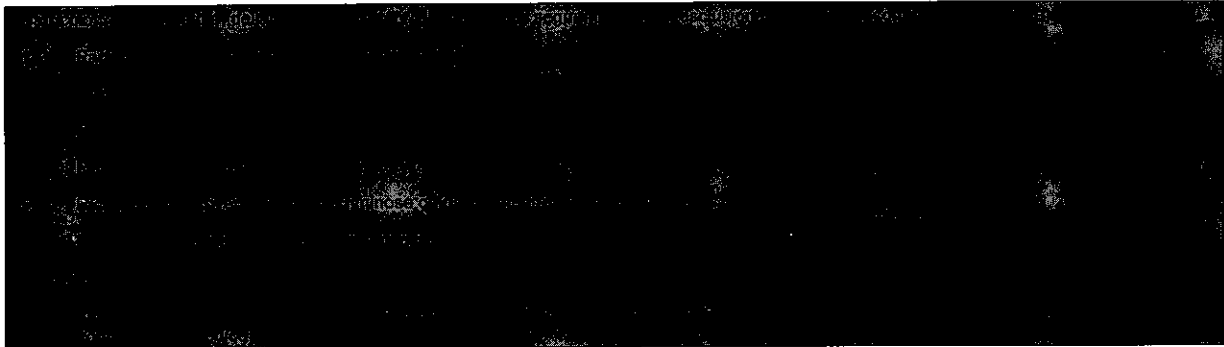

<p>Motivi legati a condanne penali ai sensi delle disposizioni nazionali di attuazione dei motivi stabiliti dall'articolo 57, paragrafo 1, della direttiva (articolo 80, comma 1, del Codice):</p>	<p>Risposta:</p>
<p>I soggetti di cui all'art. 80, comma 3, del Codice sono stati condannati con sentenza definitiva o decreto penale di condanna divenuto irrevocabile o sentenza di applicazione della pena richiesta ai sensi dell'articolo 444 del Codice di procedura penale per uno dei motivi indicati sopra con sentenza pronunciata non più di cinque anni fa o, indipendentemente dalla data della sentenza, in seguito alla quale sia ancora applicabile un periodo di esclusione stabilito direttamente nella sentenza ovvero desumibile ai sensi dell'art. 80 comma 10?</p>	<p><input type="checkbox"/> Sì <input type="checkbox"/> No</p> <p>Se la documentazione pertinente è disponibile elettronicamente, indicare: (indirizzo web, autorità o organismo di emanazione, riferimento preciso della documentazione):</p> <p>[.....][.....][.....][.....] ⁽¹⁶⁾</p>
<p>In caso affermativo, indicare ⁽¹⁶⁾:</p> <p>a) la data della condanna, del decreto penale di condanna o della sentenza di applicazione della pena su richiesta, la relativa durata e il reato commesso tra quelli riportati all'articolo 80, comma 1, lettera da a) a g) del Codice e i motivi di condanna,</p> <p>b) dati identificativi delle persone condannate []:</p> <p>c) se stabilita direttamente nella sentenza di condanna la durata della pena accessoria, indicare:</p>	<p>a) Data: [], durata [], lettera comma 1, articolo 80 [], motivi: []</p> <p>b) [.....]</p> <p>c) durata del periodo d'esclusione [.....], lettera comma 1, articolo 80 [],</p>

⁽¹²⁾ Quale definita all'articolo 2 della decisione quadro 2008/841/GAI del Consiglio, del 24 ottobre 2008, relativa alla lotta contro la criminalità organizzata (GU L 300 dell'11.11.2008, pag. 42).

⁽¹³⁾ Quale definita all'articolo 3 della convenzione relativa alla lotta contro la corruzione nella quale sono coinvolti funzionari delle Comunità europee o degli Stati membri dell'Unione europea (GU C 195 del 25.6.1997, pag. 1) e all'articolo 2, paragrafo 1, della decisione quadro 2003/568/GAI del Consiglio, del 22 luglio 2003, relativa alla lotta contro la corruzione nel settore privato (GU L 192 del 31.7.2003, pag. 54). Questo motivo di esclusione comprende la corruzione così come definita nel diritto nazionale dell'amministrazione aggiudicatrice (o ente aggiudicatore) o dell'operatore economico.

⁽¹⁴⁾ Ai sensi dell'articolo 1 della convenzione relativa alla tutela degli interessi finanziari delle Comunità europee (GU C 316 del 27.11.1995, pag. 48).

⁽¹⁵⁾ Quali definiti agli articoli 1 e 3 della decisione quadro del Consiglio, del 13 giugno 2002, sulla lotta contro il terrorismo (GU L 164 del 22.6.2002, pag. 3). Questo motivo di esclusione comprende anche l'istigazione, il concorso, il tentativo di commettere uno di tali reati, come indicato all'articolo 4 di detta decisione quadro.

⁽¹⁶⁾ Quali definiti all'articolo 1 della direttiva 2005/60/CE del Parlamento europeo e del Consiglio, del 26 ottobre 2005, relativa alla prevenzione dell'uso del sistema finanziario a scopo di riciclaggio dei proventi di attività criminose e di finanziamento del terrorismo (GU L 309 del 25.11.2005, pag. 15).

⁽¹⁷⁾ Quali definiti all'articolo 2 della direttiva 2011/36/UE del Parlamento europeo e del Consiglio, del 5 aprile 2011, concernente la prevenzione e la repressione della tratta di esseri umani e la protezione delle vittime, e che sostituisce la decisione quadro del Consiglio 2002/629/GAI (GU L 101 del 15.4.2011, pag. 1).

⁽¹⁸⁾ Ripetere tante volte quanto necessario.

⁽¹⁹⁾ Ripetere tante volte quanto necessario.

In caso di sentenze di condanna, l'operatore economico ha adottato misure sufficienti a dimostrare la sua affidabilità nonostante l'esistenza di un pertinente motivo di esclusione ²⁰ (autodisciplina o "Self-Cleaning" , cfr. articolo 80, comma 7)?	<input type="checkbox"/> Sì <input type="checkbox"/> No
In caso affermativo , indicare:	
1) la sentenza di condanna definitiva ha riconosciuto l'attenuante della collaborazione come definita dalle singole fattispecie di reato?	<input type="checkbox"/> Sì <input type="checkbox"/> No
2) Se la sentenza definitiva di condanna prevede una pena detentiva non superiore a 18 mesi?	<input type="checkbox"/> Sì <input type="checkbox"/> No
3) in caso di risposta affermativa per le ipotesi 1) e/o 2), i soggetti di cui all'art. 80, comma 3, del Codice:	
- hanno risarcito interamente il danno?	<input type="checkbox"/> Sì <input type="checkbox"/> No
- si sono impegnati formalmente a risarcire il danno?	<input type="checkbox"/> Sì <input type="checkbox"/> No
4) per le ipotesi 1) e 2) l'operatore economico ha adottato misure di carattere tecnico o organizzativo e relativi al personale idonei a prevenire ulteriori illeciti o reati?	In caso affermativo elencare la documentazione pertinente [] e, se disponibile elettronicamente, indicare: (indirizzo web, autorità o organismo di emanazione, riferimento preciso della documentazione): [.....][.....][.....][.....]
5) se le sentenze di condanne sono state emesse nei confronti dei soggetti cessati di cui all'art. 80 comma 3, indicare le misure che dimostrano la completa ed effettiva dissociazione dalla condotta penalmente sanzionata:	[.....]

B: MOTIVI LEGATI AL PAGAMENTO DI IMPOSTE O CONTRIBUTI PREVIDENZIALI

Pagamento di imposte, tasse o contributi previdenziali (Articolo 80, comma 4, del Codice):	Risposta:	
L'operatore economico ha soddisfatto tutti gli obblighi relativi al pagamento di imposte, tasse o contributi previdenziali , sia nel paese dove è stabilito sia nello Stato membro dell'amministrazione aggiudicatrice o dell'ente aggiudicatore, se diverso dal paese di stabilimento?	<input type="checkbox"/> Sì <input type="checkbox"/> No	
In caso negativo , indicare:	Imposte/tasse	Contributi previdenziali
a) Paese o Stato membro interessato	a) [.....]	a) [.....]
b) Di quale importo si tratta	b) [.....]	b) [.....]
c) Come è stata stabilita tale inottemperanza:		
1) Mediante una decisione giudiziaria o amministrativa:	c1) <input type="checkbox"/> Sì <input type="checkbox"/> No	c1) <input type="checkbox"/> Sì <input type="checkbox"/> No
- Tale decisione è definitiva e vincolante?	- <input type="checkbox"/> Sì <input type="checkbox"/> No	- <input type="checkbox"/> Sì <input type="checkbox"/> No
- Indicare la data della sentenza di condanna o della decisione.	- [.....]	- [.....]
- Nel caso di una sentenza di condanna, se stabilita direttamente nella sentenza di condanna , la durata del periodo d'esclusione:	- [.....]	- [.....]
2) In altro modo? Specificare:	c2) [.....]	c2) [.....]
d) L'operatore economico ha ottemperato od ottempererà ai suoi	d) <input type="checkbox"/> Sì <input type="checkbox"/> No	d) <input type="checkbox"/> Sì <input type="checkbox"/> No

⁽²⁰⁾ In conformità alle disposizioni nazionali di attuazione dell'articolo 57, paragrafo 6, della direttiva 2014/24/UE.

<p>obblighi, pagando o impegnandosi in modo vincolante a pagare le imposte, le tasse o i contributi previdenziali dovuti, compresi eventuali interessi o multe, avendo effettuato il pagamento o formalizzato l'impegno prima della scadenza del termine per la presentazione della domanda (articolo 80 comma 4, ultimo periodo, del Codice)?</p>	<p>In caso affermativo, fornire informazioni dettagliate: [.....]</p>	<p>In caso affermativo, fornire informazioni dettagliate: [.....]</p>
<p>Se la documentazione pertinente relativa al pagamento di imposte o contributi previdenziali è disponibile elettronicamente, indicare:</p>	<p>(indirizzo web, autorità o organismo di emanazione, riferimento [.....][.....][.....])</p>	

C: MOTIVI LEGATI A INSOLVENZA, CONFLITTO DI INTERESSI O ILLECITI PROFESSIONALI ⁽²²⁾



<p>Informazioni su eventuali situazioni di insolvenza, conflitto di interessi o illeciti professionali</p>	<p>Domande</p>
<p>L'operatore economico ha violato, per quanto di sua conoscenza, obblighi applicabili in materia di salute e sicurezza sul lavoro, di diritto ambientale, sociale e del lavoro, ⁽²³⁾ di cui all'articolo 80, comma 5, lett. a), del Codice ?</p> <p>In caso affermativo, l'operatore economico ha adottato misure sufficienti a dimostrare la sua affidabilità nonostante l'esistenza di un pertinente motivo di esclusione (autodisciplina o "Self-Cleaning, cfr. articolo 80, comma 7)?</p> <p>In caso affermativo, indicare:</p> <p>1) L'operatore economico</p> <ul style="list-style-type: none"> - ha risarcito interamente il danno? - si è impegnato formalmente a risarcire il danno? <p>2) l'operatore economico ha adottato misure di carattere tecnico o organizzativo e relativi al personale idonei a prevenire ulteriori illeciti o reati ?</p>	<p>[] Si [] No</p> <p>[] Si [] No</p> <p>[] Si [] No</p> <p>[] Si [] No</p> <p>[] Si [] No</p> <p>In caso affermativo elencare la documentazione pertinente [] e, se disponibile elettronicamente, indicare: (indirizzo web, autorità o organismo di emanazione, riferimento preciso della documentazione): [.....][.....][.....][.....]</p>
<p>L'operatore economico si trova in una delle seguenti situazioni oppure è sottoposto a un procedimento per l'accertamento di una delle seguenti situazioni di cui all'articolo 80, comma 5, lett. b), del Codice:</p> <p>a) fallimento</p> <p>In caso affermativo:</p> <ul style="list-style-type: none"> - il curatore del fallimento è stato autorizzato all'esercizio provvisorio ed è stato autorizzato dal giudice delegato a partecipare a procedure di affidamento di contratti pubblici (articolo 110, comma 3, lette. a) del Codice) ? 	<p>[] Si [] No</p> <p>[] Si [] No</p> <p>In caso affermativo indicare gli estremi dei provvedimenti [.....] [.....]</p>

⁽²¹⁾ Ripetere tante volte quanto necessario.

⁽²²⁾ Cfr. articolo 57, paragrafo 4, della direttiva 2014/24/UE.

⁽²³⁾ Così come stabiliti ai fini del presente appalto dalla normativa nazionale, dall'avviso o bando pertinente o dai documenti di gara ovvero dall'articolo 18, paragrafo 2, della direttiva 2014/24/UE.

<p>- la partecipazione alla procedura di affidamento è stata subordinata ai sensi dell'art. 110, comma 5, all'avvalimento di altro operatore economico?</p> <p>b) liquidazione coatta</p> <p>c) concordato preventivo</p> <p>d) è ammesso a concordato con continuità aziendale</p> <p>In caso di risposta affermativa alla lettera d):</p> <p>- è stato autorizzato dal giudice delegato ai sensi dell' articolo 110, comma 3, lett. a) del Codice?</p> <p>- la partecipazione alla procedura di affidamento è stata subordinata ai sensi dell'art. 110, comma 5, all'avvalimento di altro operatore economico?</p>	<p><input type="checkbox"/> Sì <input type="checkbox"/> No</p> <p>[.....]</p> <p><input type="checkbox"/> Sì <input type="checkbox"/> No</p> <p><input type="checkbox"/> Sì <input type="checkbox"/> No</p> <p><input type="checkbox"/> Sì <input type="checkbox"/> No</p> <p><input type="checkbox"/> Sì <input type="checkbox"/> No</p> <p><input type="checkbox"/> Sì <input type="checkbox"/> No</p> <p><input type="checkbox"/> Sì <input type="checkbox"/> No</p> <p>In caso affermativo indicare l'Impresa ausiliaria</p> <p>[.....]</p>
<p>L'operatore economico si è reso colpevole di gravi illeciti professionali⁽²⁴⁾ di cui all'art. 80 comma 5 lett. c) del Codice?</p> <p>In caso affermativo, fornire informazioni dettagliate, specificando la tipologia di illecito:</p>	<p><input type="checkbox"/> Sì <input type="checkbox"/> No</p> <p>[.....]</p>
<p>In caso affermativo, l'operatore economico ha adottato misure di autodisciplina?</p> <p>In caso affermativo, indicare:</p> <p>1) L'operatore economico:</p> <p>- ha risarcito interamente il danno?</p> <p>- si è impegnato formalmente a risarcire il danno?</p> <p>2) l'operatore economico ha adottato misure di carattere tecnico o organizzativo e relativi al personale idonei a prevenire ulteriori illeciti o reati ?</p>	<p><input type="checkbox"/> Sì <input type="checkbox"/> No</p> <p><input type="checkbox"/> Sì <input type="checkbox"/> No</p> <p><input type="checkbox"/> Sì <input type="checkbox"/> No</p> <p><input type="checkbox"/> Sì <input type="checkbox"/> No</p> <p>In caso affermativo elencare la documentazione pertinente [] e, se disponibile elettronicamente, indicare: (indirizzo web, autorità o organismo di emanazione, riferimento preciso della documentazione):</p> <p>[.....][.....][.....][.....]</p>
<p>L'operatore economico è a conoscenza di qualsiasi conflitto di interessi⁽²⁵⁾ legato alla sua partecipazione alla procedura di appalto (articolo 80, comma 5, lett. d) del Codice)?</p> <p>In caso affermativo, fornire informazioni dettagliate sulle modalità con cui è stato risolto il conflitto di interessi:</p>	<p><input type="checkbox"/> Sì <input type="checkbox"/> No</p> <p>[.....]</p>
<p>L'operatore economico o un'impresa a lui collegata ha fornito consulenza all'amministrazione aggiudicatrice o all'ente aggiudicatore o ha altrimenti partecipato alla preparazione della procedura d'aggiudicazione (articolo 80, comma 5, lett. e) del Codice?</p> <p>In caso affermativo, fornire informazioni dettagliate sulle misure adottate per prevenire le possibili distorsioni della concorrenza:</p>	<p><input type="checkbox"/> Sì <input type="checkbox"/> No</p> <p>[.....]</p>
<p>L'operatore economico può confermare di:</p> <p>a) non essersi reso gravemente colpevole di false dichiarazioni nel fornire le informazioni richieste per verificare l'assenza di motivi di esclusione o il rispetto dei criteri di selezione,</p> <p>b) non avere occultato tali informazioni?</p>	<p><input type="checkbox"/> Sì <input type="checkbox"/> No</p> <p><input type="checkbox"/> Sì <input type="checkbox"/> No</p>

⁽²⁴⁾ Cfr., ove applicabile, il diritto nazionale, l'avviso o bando pertinente o i documenti di gara.

⁽²⁵⁾ Come indicato nel diritto nazionale, nell'avviso o bando pertinente o nei documenti di gara.

D: ALTRI MOTIVI DI ESCLUSIONE EVENTUALMENTE PREVISTI DALLA LEGISLAZIONE NAZIONALE DELLO STATO MEMBRO DELL'AMMINISTRAZIONE AGGIUDICATRICE O DELL'ENTE AGGIUDICATORE

Motivi di esclusione previsti esclusivamente dalla legislazione nazionale (articolo 80, comma 2 e comma 5, lett. f), g), h), i), l), m) del Codice e art. 53 comma 16-ter del D. Lgs. 165/2001	Risposta:
<p>Sussistono a carico dell'operatore economico cause di decadenza, di sospensione o di divieto previste dall'articolo 67 del decreto legislativo 6 settembre 2011, n. 159 o di un tentativo di infiltrazione mafiosa di cui all'articolo 84, comma 4, del medesimo decreto, fermo restando quanto previsto dagli articoli 88, comma 4-bis, e 92, commi 2 e 3, del decreto legislativo 6 settembre 2011, n. 159, con riferimento rispettivamente alle comunicazioni antimafia e alle informazioni antimafia (Articolo 80, comma 2, del Codice)?</p>	<p><input type="checkbox"/> Si <input type="checkbox"/> No</p> <p>Se la documentazione pertinente è disponibile elettronicamente, indicare: (indirizzo web, autorità o organismo di emanazione, riferimento preciso della documentazione):</p> <p>[.....][.....][.....][.....] ⁽²⁶⁾</p>
<p>L'operatore economico si trova in una delle seguenti situazioni ?</p> <p>1. è stato soggetto alla sanzione interdittiva di cui all'articolo 9, comma 2, lettera c) del decreto legislativo 8 giugno 2001, n. 231 o ad altra sanzione che comporta il divieto di contrarre con la pubblica amministrazione, compresi i provvedimenti interdittivi di cui all'articolo 14 del decreto legislativo 9 aprile 2008, n. 81 (Articolo 80, comma 5, lettera f);</p> <p>2. è iscritto nel casellario informatico tenuto dall'Osservatorio dell'ANAC per aver presentato false dichiarazioni o falsa documentazione ai fini del rilascio dell'attestazione di qualificazione, per il periodo durante il quale perdura l'iscrizione (Articolo 80, comma 5, lettera g);</p> <p>3. ha violato il divieto di intestazione fiduciaria di cui all'articolo 17 della legge 19 marzo 1990, n. 55 (Articolo 80, comma 5, lettera h)?</p> <p>In caso affermativo :</p> <p>- indicare la data dell'accertamento definitivo e l'autorità o organismo di emanazione:</p> <p>- la violazione è stata rimossa ?</p> <p>4. è in regola con le norme che disciplinano il diritto al lavoro dei disabili di cui alla legge 12 marzo 1999, n. 68 (Articolo 80, comma 5, lettera i);</p> <p>5. è stato vittima dei reati previsti e puniti dagli articoli 317 e 629 del codice penale aggravati ai sensi dell'articolo 7 del decreto-legge 13 maggio 1991, n. 152, convertito, con modificazioni, dalla legge 12 luglio 1991, n. 203?</p>	<p><input type="checkbox"/> Si <input type="checkbox"/> No</p> <p>Se la documentazione pertinente è disponibile elettronicamente, indicare: (indirizzo web, autorità o organismo di emanazione, riferimento preciso della documentazione):</p> <p>[.....][.....][.....]</p> <p><input type="checkbox"/> Si <input type="checkbox"/> No</p> <p>Se la documentazione pertinente è disponibile elettronicamente, indicare: indirizzo web, autorità o organismo di emanazione, riferimento preciso della documentazione):</p> <p>[.....][.....][.....]</p> <p><input type="checkbox"/> Si <input type="checkbox"/> No</p> <p>Se la documentazione pertinente è disponibile elettronicamente, indicare: indirizzo web, autorità o organismo di emanazione, riferimento preciso della documentazione):</p> <p>[.....][.....][.....]</p> <p><input type="checkbox"/> Si <input type="checkbox"/> No <input type="checkbox"/> Non è tenuto alla disciplina legge 68/1999</p> <p>Se la documentazione pertinente è disponibile elettronicamente, indicare: indirizzo web, autorità o organismo di emanazione, riferimento preciso della documentazione):</p> <p>[.....][.....][.....]</p> <p>Nel caso in cui l'operatore non è tenuto alla disciplina legge 68/1999 indicare le motivazioni:</p> <p>(numero dipendenti e/o altro) [.....][.....][.....]</p> <p><input type="checkbox"/> Si <input type="checkbox"/> No</p>

(26) Ripetere tante volte quanto necessario.

<p>In caso affermativo:</p> <p>- ha denunciato i fatti all'autorità giudiziaria?</p> <p>- ricorrono i casi previsti all'articolo 4, primo comma, della Legge 24 novembre 1981, n. 689 (articolo 80, comma 5, lettera l) ?</p> <p>6. si trova rispetto ad un altro partecipante alla medesima procedura di affidamento, in una situazione di controllo di cui all'articolo 2359 del codice civile o in una qualsiasi relazione, anche di fatto, se la situazione di controllo o la relazione comporti che le offerte sono imputabili ad un unico centro decisionale (articolo 80, comma 5, lettera m)?</p>	<p><input type="checkbox"/> Si <input type="checkbox"/> No</p> <p><input type="checkbox"/> Si <input type="checkbox"/> No</p> <p>Se la documentazione pertinente è disponibile elettronicamente, indicare: indirizzo web, autorità o organismo di emanazione, riferimento preciso della documentazione):</p> <p>[.....][.....][.....]</p>
<p>7. L'operatore economico si trova nella condizione prevista dall'art. 53 comma 16-ter del D.Lgs. 165/2001 (pantouflage o revolving door) in quanto ha concluso contratti di lavoro subordinato o autonomo e, comunque, ha attribuito incarichi ad ex dipendenti della stazione appaltante che hanno cessato il loro rapporto di lavoro da meno di tre anni e che negli ultimi tre anni di servizio hanno esercitato poteri autoritativi o negoziali per conto della stessa stazione appaltante nei confronti del medesimo operatore economico ?</p>	<p><input type="checkbox"/> Si <input type="checkbox"/> No</p>

Parte IV: Criteri di selezione

In merito ai criteri di selezione (sezione α o sezioni da A a D della presente parte) l'operatore economico dichiara che:

α: INDICAZIONE GLOBALE PER TUTTI I CRITERI DI SELEZIONE



Rispetto di tutti i criteri di selezione richiesti	Risposta
Soddisfa i criteri di selezione richiesti:	<input type="checkbox"/> Sì <input type="checkbox"/> No

A: IDONEITÀ (Articolo 83, comma 1, lettera a), del Codice)



Idoneità	Risposta
<p>1) Iscrizione in un registro professionale o commerciale tenuto nello Stato membro di stabilimento ⁽²⁷⁾</p> <p>Se la documentazione pertinente è disponibile elettronicamente, indicare:</p>	<p>[.....]</p> <p>(indirizzo web, autorità o organismo di emanazione, riferimento preciso della documentazione):</p> <p>[.....][.....][.....]</p>
<p>2) Per gli appalti di servizi:</p> <p>È richiesta una particolare autorizzazione o appartenenza a una particolare organizzazione (elenchi, albi, ecc.) per poter prestare il servizio di cui trattasi nel paese di stabilimento dell'operatore economico?</p> <p>Se la documentazione pertinente è disponibile elettronicamente, indicare:</p>	<p><input type="checkbox"/> Sì <input type="checkbox"/> No</p> <p>In caso affermativo, specificare quale documentazione e se l'operatore economico ne dispone: [...] <input type="checkbox"/> Sì <input type="checkbox"/> No</p> <p>(indirizzo web, autorità o organismo di emanazione, riferimento preciso della documentazione):</p> <p>[.....][.....][.....]</p>

⁽²⁷⁾ Conformemente all'elenco dell'allegato XI della direttiva 2014/24/UE, gli operatori economici di taluni Stati membri potrebbero dover soddisfare altri requisiti previsti nello stesso allegato.

B: CAPACITÀ ECONOMICA E FINANZIARIA (Articolo 83, comma 1, lettera b), del Codice)

Capacità economica e finanziaria	Risposta:
<p>1a) Il fatturato annuo ("generale") dell'operatore economico per il numero di esercizi richiesto nell'avviso o bando pertinente o nei documenti di gara è il seguente:</p> <p>e/o,</p> <p>1b) Il fatturato annuo medio dell'operatore economico per il numero di esercizi richiesto nell'avviso o bando pertinente o nei documenti di gara è il seguente ⁽²⁸⁾:</p> <p>Se la documentazione pertinente è disponibile elettronicamente, indicare:</p>	<p>esercizio: [.....] fatturato: [.....] [...] valuta esercizio: [.....] fatturato: [.....] [...] valuta esercizio: [.....] fatturato: [.....] [...] valuta</p> <p>(numero di esercizi, fatturato medio): [.....], [.....] [...] valuta</p> <p>(indirizzo web, autorità o organismo di emanazione, riferimento preciso della documentazione): [.....][.....][.....]</p>
<p>2a) Il fatturato annuo ("specifico") dell'operatore economico nel settore di attività oggetto dell'appalto e specificato nell'avviso o bando pertinente o nei documenti di gara per il numero di esercizi richiesto è il seguente:</p> <p>e/o,</p> <p>2b) Il fatturato annuo medio dell'operatore economico nel settore e per il numero di esercizi specificato nell'avviso o bando pertinente o nei documenti di gara è il seguente ⁽²⁸⁾:</p> <p>Se la documentazione pertinente è disponibile elettronicamente, indicare:</p>	<p>esercizio: [.....] fatturato: [.....] [...]valuta esercizio: [.....] fatturato: [.....] [...]valuta esercizio: [.....] fatturato: [.....] [...]valuta</p> <p>(numero di esercizi, fatturato medio) [.....], [.....] [...] valuta</p> <p>(indirizzo web, autorità o organismo di emanazione, riferimento preciso della documentazione): [.....][.....][.....]</p>
<p>3) Se le informazioni relative al fatturato (generale o specifico) non sono disponibili per tutto il periodo richiesto, indicare la data di costituzione o di avvio delle attività dell'operatore economico:</p>	<p>[.....]</p>
<p>4) Per quanto riguarda gli indici finanziari ⁽³⁰⁾ specificati nell'avviso o bando pertinente o nei documenti di gara ai sensi dell'art. 83 comma 4, lett. b), del Codice, l'operatore economico dichiara che i valori attuali degli indici richiesti sono i seguenti:</p> <p>Se la documentazione pertinente è disponibile elettronicamente, indicare:</p>	<p>(indicazione dell'indice richiesto, come rapporto tra x e y ⁽³¹⁾, e valore) [.....], [.....] ⁽³²⁾</p> <p>(indirizzo web, autorità o organismo di emanazione, riferimento preciso della documentazione): [.....][.....][.....]</p>
<p>5) L'importo assicurato dalla copertura contro i rischi professionali è il seguente (articolo 83, comma 4, lettera c) del Codice):</p> <p>Se tali informazioni sono disponibili elettronicamente, indicare:</p>	<p>[.....] [...] valuta</p> <p>(indirizzo web, autorità o organismo di emanazione, riferimento preciso della documentazione): [.....][.....][.....]</p>
<p>6) Per quanto riguarda gli eventuali altri requisiti economici o finanziari specificati nell'avviso o bando pertinente o nei documenti di gara, l'operatore economico dichiara che:</p>	<p>[.....]</p>

⁽²⁸⁾ Solo se consentito dall'avviso o bando pertinente o dai documenti di gara.

⁽²⁹⁾ Solo se consentito dall'avviso o bando pertinente o dai documenti di gara.

⁽³⁰⁾ Ad esempio, rapporto tra attività e passività.

⁽³¹⁾ Ad esempio, rapporto tra attività e passività.

⁽³²⁾ Ripetere tante volte quanto necessario.

Se la documentazione pertinente eventualmente specificata nell'avviso o bando pertinente o nei documenti di gara è disponibile elettronicamente, indicare:	(indirizzo web, autorità o organismo di emanazione, riferimento preciso della documentazione): [.....][.....][.....]
---	---

C: CAPACITÀ TECNICHE E PROFESSIONALI (Articolo 83, comma 1, lettera c), del Codice)



Capacità tecniche e professionali	Risposta:								
<p>1a) Unicamente per gli appalti pubblici di lavori, durante il periodo di riferimento⁽³³⁾ l'operatore economico ha eseguito i seguenti lavori del tipo specificato:</p> <p>Se la documentazione pertinente sull'esecuzione e sul risultato soddisfacenti dei lavori più importanti è disponibile per via elettronica, indicare:</p>	<p>Numero di anni (periodo specificato nell'avviso o bando pertinente o nei documenti di gara): [...] Lavori: [.....]</p> <p>(indirizzo web, autorità o organismo di emanazione, riferimento preciso della documentazione): [.....][.....][.....]</p>								
<p>1b) Unicamente per gli appalti pubblici di forniture e di servizi:</p> <p>Durante il periodo di riferimento l'operatore economico ha consegnato le seguenti forniture principali del tipo specificato o prestato i seguenti servizi principali del tipo specificato: Indicare nell'elenco gli importi, le date e i destinatari, pubblici o privati⁽³⁴⁾:</p>	<p>Numero di anni (periodo specificato nell'avviso o bando pertinente o nei documenti di gara): [.....]</p> <table border="1"> <thead> <tr> <th>Descrizione</th> <th>importi</th> <th>date</th> <th>destinatari</th> </tr> </thead> <tbody> <tr> <td> </td> <td> </td> <td> </td> <td> </td> </tr> </tbody> </table>	Descrizione	importi	date	destinatari				
Descrizione	importi	date	destinatari						
<p>2) Può disporre dei seguenti tecnici o organismi tecnici ⁽³⁵⁾, citando in particolare quelli responsabili del controllo della qualità:</p> <p>Nel caso di appalti pubblici di lavori l'operatore economico potrà disporre dei seguenti tecnici o organismi tecnici per l'esecuzione dei lavori:</p>	<p>[.....]</p> <p>[.....]</p>								
<p>3) Utilizza le seguenti attrezzature tecniche e adotta le seguenti misure per garantire la qualità e dispone degli strumenti di studio e ricerca indicati di seguito:</p>	<p>[.....]</p>								
<p>4) Potrà applicare i seguenti sistemi di gestione e di tracciabilità della catena di approvvigionamento durante l'esecuzione dell'appalto:</p>	<p>[.....]</p>								
<p>5) Per la fornitura di prodotti o la prestazione di servizi complessi o, eccezionalmente, di prodotti o servizi richiesti per una finalità particolare:</p> <p>L'operatore economico consentirà l'esecuzione di verifiche⁽³⁶⁾ delle sue capacità di produzione o strutture tecniche e, se necessario, degli strumenti di studio e di ricerca di cui egli dispone, nonché delle misure adottate per garantire la qualità?</p>	<p>[] Sì [] No</p>								
<p>6) Indicare i titoli di studio e professionali di cui sono in possesso:</p>									

(33) Le amministrazioni aggiudicatrici possono **richiedere** fino a cinque anni e **ammettere** un'esperienza che risale a **più** di cinque anni prima.

(34) In altri termini, occorre indicare **tutti** i destinatari e l'elenco deve comprendere i clienti pubblici e privati delle forniture o dei servizi in oggetto.

(35) Per i tecnici o gli organismi tecnici che non fanno parte integrante dell'operatore economico, ma sulle cui capacità l'operatore economico fa affidamento come previsto alla parte II, sezione C, devono essere compilati DGUE distinti.

(36) La verifica è eseguita dall'amministrazione aggiudicatrice o, se essa acconsente, per suo conto da un organismo ufficiale competente del paese in cui è stabilito il fornitore o il prestatore dei servizi.

<p>a) lo stesso prestatore di servizi o imprenditore, e/o (in funzione dei requisiti richiesti nell'avviso o bando pertinente o nei documenti di gara)</p> <p>b) i componenti della struttura tecnica-operativa/ gruppi di lavoro:</p>	<p>a) [.....]</p> <p>b) [.....]</p>
<p>7) L'operatore economico potrà applicare durante l'esecuzione dell'appalto le seguenti misure di gestione ambientale:</p>	<p>[.....]</p>
<p>8) L'organico medio annuo dell'operatore economico e il numero dei dirigenti negli ultimi tre anni sono i seguenti:</p>	<p>Anno, organico medio annuo: [.....],[.....], {.....},{.....}, [.....],[.....], Anno, numero di dirigenti [.....],[.....], [.....],[.....], [.....],[.....]</p>
<p>9) Per l'esecuzione dell'appalto l'operatore economico disporrà dell'attrezzatura, del materiale e dell'equipaggiamento tecnico seguenti:</p>	<p>[.....]</p>
<p>10) L'operatore economico intende eventualmente subappaltare⁽³⁷⁾ la seguente quota (espressa in percentuale) dell'appalto:</p>	<p>[.....]</p>
<p>11) Per gli appalti pubblici di forniture:</p> <p>L'operatore economico fornirà i campioni, le descrizioni o le fotografie dei prodotti da fornire, non necessariamente accompagnati dalle certificazioni di autenticità, come richiesti;</p> <p>se applicabile, l'operatore economico dichiara inoltre che provvederà a fornire le richieste certificazioni di autenticità.</p> <p>Se la documentazione pertinente è disponibile elettronicamente, indicare:</p>	<p>[] Si [] No</p> <p>[] Si [] No</p> <p>(indirizzo web, autorità o organismo di emanazione, riferimento preciso della documentazione): [.....][.....][.....]</p>
<p>12) Per gli appalti pubblici di forniture:</p> <p>L'operatore economico può fornire i richiesti certificati rilasciati da istituti o servizi ufficiali incaricati del controllo della qualità, di riconosciuta competenza, i quali attestino la conformità di prodotti ben individuati mediante riferimenti alle specifiche tecniche o norme indicate nell'avviso o bando pertinente o nei documenti di gara?</p> <p>In caso negativo, spiegare perché e precisare di quali altri mezzi di prova si dispone:</p> <p>Se la documentazione pertinente è disponibile elettronicamente, indicare:</p>	<p>[] Si [] No</p> <p>[.....]</p> <p>(indirizzo web, autorità o organismo di emanazione, riferimento preciso della documentazione): [.....][.....][.....]</p>
<p>13) Per quanto riguarda gli eventuali altri requisiti tecnici e professionali specificati nell'avviso o bando pertinente o nei documenti di gara, l'operatore economico dichiara che:</p>	<p>[.....]</p>

⁽³⁷⁾ Si noti che se l'operatore economico ha deciso di subappaltare una quota dell'appalto e fa affidamento sulle capacità del subappaltatore per eseguire tale quota, è necessario compilare un DGUE distinto per ogni subappaltatore, vedasi parte II, sezione C.

Se la documentazione pertinente eventualmente specificata nell'avviso o bando pertinente o nei documenti di gara è disponibile elettronicamente, indicare:	(indirizzo web, autorità o organismo di emanazione, riferimento preciso della documentazione): [.....][.....][.....]
---	---

D: SISTEMI DI GARANZIA DELLA QUALITÀ E NORME DI GESTIONE AMBIENTALE (ARTICOLO 87 DEL CODICE)



Sistemi di garanzia della qualità e norme di gestione ambientale	Risposta:
<p>L'operatore economico potrà presentare certificati rilasciati da organismi indipendenti per attestare che egli soddisfa determinate norme di garanzia della qualità, compresa l'accessibilità per le persone con disabilità?</p> <p>In caso negativo, spiegare perché e precisare di quali altri mezzi di prova relativi al programma di garanzia della qualità si dispone:</p> <p>Se la documentazione pertinente è disponibile elettronicamente, indicare:</p>	<p>[] Sì [] No</p> <p>[.....] [.....]</p> <p>(indirizzo web, autorità o organismo di emanazione, riferimento preciso della documentazione): [.....][.....][.....]</p>
<p>L'operatore economico potrà presentare certificati rilasciati da organismi indipendenti per attestare che egli rispetta determinati sistemi o norme di gestione ambientale?</p> <p>In caso negativo, spiegare perché e precisare di quali altri mezzi di prova relativi ai sistemi o norme di gestione ambientale si dispone:</p> <p>Se la documentazione pertinente è disponibile elettronicamente, indicare:</p>	<p>[] Sì [] No</p> <p>[.....] [.....]</p> <p>(indirizzo web, autorità o organismo di emanazione, riferimento preciso della documentazione): [.....][.....][.....]</p>

Parte V: Riduzione del numero di candidati qualificati (ARTICOLO 91 DEL CODICE)



L'operatore economico dichiara:

Riduzione del numero	Risposta:
<p>Di soddisfare i criteri e le regole obiettivi e non discriminatori da applicare per limitare il numero di candidati, come di seguito indicato :</p> <p>Se sono richiesti determinati certificati o altre forme di prove documentali, indicare per ciascun documento se l'operatore economico dispone dei documenti richiesti:</p> <p>Se alcuni di tali certificati o altre forme di prove documentali sono disponibili elettronicamente ⁽³⁶⁾, indicare per ciascun documento:</p>	<p>[.....]</p> <p><input type="checkbox"/> Sì <input type="checkbox"/> No ⁽³⁶⁾</p> <p>(indirizzo web, autorità o organismo di emanazione, riferimento preciso della documentazione):</p> <p>[.....][.....][.....]⁽⁴⁰⁾</p>

Parte VI: Dichiarazioni finali

Il sottoscritto/i sottoscritti dichiara/dichiarano formalmente che le informazioni riportate nelle precedenti parti da II a V sono veritiere e corrette e che il sottoscritto/i sottoscritti è/sono consapevole/consapevoli delle conseguenze di una grave falsa dichiarazione, ai sensi dell'articolo 76 del DPR 445/2000.

Ferme restando le disposizioni degli articoli 40, 43 e 46 del DPR 445/2000, il sottoscritto/i sottoscritti dichiara/dichiarano formalmente di essere in grado di produrre, su richiesta e senza indugio, i certificati e le altre forme di prove documentali del caso, con le seguenti eccezioni:

- a) se l'amministrazione aggiudicatrice o l'ente aggiudicatore hanno la possibilità di acquisire direttamente la documentazione complementare accedendo a una banca dati nazionale che sia disponibile gratuitamente in un qualunque Stato membro ⁽⁴¹⁾, oppure
- b) a decorrere al più tardi dal 18 aprile 2018 ⁽⁴²⁾, l'amministrazione aggiudicatrice o l'ente aggiudicatore sono già in possesso della documentazione in questione.

Il sottoscritto/i sottoscritti autorizza/autorizzano formalmente [nome dell'amministrazione aggiudicatrice o ente aggiudicatore di cui alla parte I, sezione A] ad accedere ai documenti complementari alle informazioni, di cui [alla parte/alla sezione/al punto o ai punti] del presente documento di gara unico europeo, ai fini della [procedura di appalto: (descrizione sommaria, estremi della pubblicazione nella Gazzetta ufficiale dell'Unione europea, numero di riferimento)].

Data, luogo e, se richiesto o necessario, firma/firme: [.....]

⁽³⁶⁾ Indicare chiaramente la voce cui si riferisce la risposta.

⁽³⁹⁾ Ripetere tante volte quanto necessario.

⁽⁴⁰⁾ Ripetere tante volte quanto necessario.

⁽⁴¹⁾ A condizione che l'operatore economico abbia fornito le informazioni necessarie (indirizzo web, autorità o organismo di emanazione, riferimento preciso della documentazione) in modo da consentire all'amministrazione aggiudicatrice o all'ente aggiudicatore di acquisire la documentazione. Se necessario, accludere il pertinente assenso.

⁽⁴²⁾ In funzione dell'attuazione nazionale dell'articolo 59, paragrafo 5, secondo comma, della direttiva 2014/24/UE.

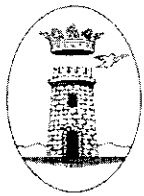

COMUNE DI MISILMERI

AREA 5: LAVORI PUBBLICI E MANUTENZIONI

☎ 091/8711300 (PBX) Fax 091/8711329

www.comune.misilmeri.pa.it

ALLEGATO C – ELENCO PREZZI UNITARI -

PROCEDURA PER L’AFFIDAMENTO DELLA FORNITURA DI ASFALTO A FREDDO PER INTERVENTI DI RIPARAZIONE AL MANTO STRADALE VIABILITÀ URBANA

CIG: Z1F2BBE264

Descrizione sintetica della fornitura	Quantità n.	Prezzo Unitario (IVA esclusa)	Prezzo Unitario (IVA esclusa)
		In cifre	In cifre
Conglomerato bituminoso a freddo, di colore nero, confezionato in sacchi pronto all’uso da 25 kg., costituito da una miscela di graniglie, sabbie di frantumazione, impastati a caldo con bitume per conglomerati freddi, con diametro massimo dell’aggregato $\leq 6,0$ mm, da utilizzare per la manutenzione delle pavimentazioni stradali urbane con traffico veicolare continuo (chiusura di buche, rappezzi, chiusura scavi, ecc.);	300 pz.	5,00	1.500,00
		IVA	330,00
TOTALE COMPLESSIVO			1.830,00

F.to Il Tecnico Istruttore U.O. 3
Geom. Giuseppe Cirrito

F.to Il Responsabile dell’ Area 5
Geom. Rosolino Raffa

ALLEGATO D

PROCEDURA PER L'AFFIDAMENTO DELLA FORNITURA DI ASFALTO A FREDDO PER INTERVENTI DI RIPARAZIONE AL MANTO STRADALE VIABILITÀ URBANA

CIG: Z1F2BBE264

DICHIARAZIONE SOSTITUTIVA DELL'ATTO DI NOTORIETA' AI SENSI DEL D.P.R. N. 445/2000

Il sottoscritto _____ nato a _____
il _____, come da allegata copia di valido documento di identità, in qualità di legale
rappresentante della Ditta/Società/Ente _____ con sede in
_____ Via _____ n. _____ Tel
_____ fax _____ E_mail _____ PEC
_____ Cod. Fisc.: _____ P.Iva _____,

consapevole, ai sensi dell'art. 76 del D.P.R. n. 445/2000, delle responsabilità e sanzioni, previste dal codice penale e dalle leggi speciali in materia, in caso di dichiarazioni mendaci e formazione o uso di atti falsi, ed assumendone piena responsabilità ai sensi degli artt. 46 e 47 del citato D.P.R. n. 445/2000;

DICHIARA

1. La sottoscritta impresa dichiara di essere a conoscenza di tutte le norme pattizie di cui al protocollo di legalità, sottoscritto in data 29.12.2016 con la Prefettura di Palermo, tra l'altro consultabile al sito <http://www.prefettura.it/palermo/>, e che qui si intendono integralmente riportate, e di accettarne incondizionatamente il contenuto e gli effetti.

2. La sottoscritta impresa si impegna a comunicare alla stazione appaltante l'elenco delle imprese coinvolte nell'esecuzione dei lavori, servizi o forniture, con riguardo alle forniture e ai servizi di cui all'art. 1 comma 1 lett. a) del protocollo, nonché ogni eventuale variazione successivamente intervenuta per qualsiasi motivo.

Ove i suddetti affidamenti riguardino i settori di attività a rischio di cui all'art. 1 comma 53 della L. 190/2012, la sottoscritta impresa si impegna ad accertare preventivamente l'avvenuta o richiesta iscrizione della ditta subaffidataria negli elenchi prefettizi dei fornitori, prestatori di servizi ed esecutori di lavori non soggetti a tentativi di infiltrazione mafiosa.

3. La sottoscritta impresa si impegna a denunciare immediatamente alle Forze di Polizia o all'Autorità giudiziaria ogni illecita richiesta di denaro, prestazione o altra utilità ovvero offerta di protezione nei confronti dell'imprenditore, degli eventuali componenti della compagine sociale o dei rispettivi familiari (richiesta di tangenti, pressioni per indirizzare l'assunzione di personale o l'affidamento di lavorazioni, forniture o servizi a determinate imprese, danneggiamenti, furti di beni personali o di cantiere).

4. La sottoscritta impresa si impegna a segnalare alla Prefettura l'avvenuta formalizzazione della denuncia di cui alla precedente clausola 3 e ciò al fine di consentire, nell'immediato, eventuali iniziative di competenza.

5. La sottoscritta impresa dichiara di conoscere e di accettare la clausola risolutiva espressa che prevede la risoluzione immediata ed automatica del contratto, ovvero la revoca dell'autorizzazione al subappalto o subcontratto, informazioni interdittive analoghe a quelle di cui agli artt. 91 e 94 del D. Lgs. 159/2011, ovvero la sussistenza di ipotesi di collegamento formale e/o sostanziale o di accordi con altre imprese partecipanti alle procedure concorsuali d'interesse.

Qualora il contratto sia stato stipulato nelle more dell'acquisizione delle informazioni del Prefetto, sarà applicata a carico dell'impresa, oggetto dell'informativa interdittiva successiva, anche una penale nella misura del 10% del valore del contratto ovvero, qualora lo stesso non sia determinato o determinabile, una penale pari al valore delle prestazioni al momento eseguite; le predette penali saranno applicate mediante automatica detrazione, da parte della Stazione appaltante, del relativo importo delle somme dovute all'impresa in relazione alle prestazioni eseguite.

6. La sottoscritta impresa dichiara di conoscere e di accettare la clausola risolutiva espressa che prevede la risoluzione immediata e automatica del contratto, ovvero la revoca dell'autorizzazione al subappalto o subcontratto, in caso di grave e reiterato inadempimento delle disposizioni in materia di collocamento, igiene e sicurezza sul lavoro anche con riguardo alla nomina del responsabile della sicurezza e di tutela dei lavoratori in materia contrattuale e sindacale.

7. La sottoscritta impresa dichiara di essere a conoscenza del divieto, per le stazioni appaltanti pubbliche, di autorizzare subappalti a favore delle imprese partecipanti alle operazioni di selezione e non risultate aggiudicatarie, salvo le ipotesi di lavorazioni altamente specialistiche o nei casi in cui l'accordo per l'affidamento del subappalto sia intervenuto successivamente all'aggiudicazione.

8. La sottoscritta Impresa si impegna a dare comunicazione tempestiva alla Prefettura e all'Autorità giudiziaria di tentativi di concussione che siano, in qualsiasi modo, manifestati nei confronti dell'imprenditore, degli organi sociali o dei dirigenti di impresa. Dichiara altresì di essere a conoscenza che il predetto adempimento ha natura essenziale ai fini dell'esecuzione del contratto e che il relativo inadempimento darà luogo alla risoluzione espressa del contratto stesso, ai sensi dell'art. 1456 c.c. Ogni qualvolta nei confronti di pubblici amministratori e di funzionari che abbiano esercitato funzioni relative alla stipula ed esecuzione del contratto, sia stata disposta misura cautelare e sia intervenuto rinvio a giudizio per il delitto previsto dall'art. 317 c.p.

9. La sottoscritta impresa dichiara di conoscere e di accettare la clausola risolutiva espressa, di cui all'art. 1456 c.c., ogni qualvolta nei confronti dell'imprenditore o dei componenti della compagine sociale o dei dirigenti dell'impresa, sia stata disposta misura cautelare o sia intervenuto rinvio a giudizio per taluno dei delitti di cui agli artt. 317 c.p., 318 c.p., 319 c.p., 319 bis c.p., 319 ter c.p., 319 quater c.p., 320 c.p., 322 c.p., 322 bis c.p., 346 bis c.p., 353 c.p., 353 bis c.p.

Luogo e data

Timbro dell'operatore economico

Firma dell'operatore

ALLEGATO E

PROCEDURA PER L’AFFIDAMENTO DELLA FORNITURA DI ASFALTO A FREDDO PER INTERVENTI DI RIPARAZIONE AL MANTO STRADALE VIABILITÀ URBANA

CIG: Z1F2BBE264

“ CLAUSOLE DI AUTOTUTELA E PATTO DI INTEGRITA’ “

Tra il Comune di Misilmeri

E

il sottoscritto/a.....nato a.....il.....
e residente avia.....nella qualità di
dell’Impresaiscritta nel Registro delle Imprese tenuto
presso la Camera di Commercio Industria Artigianato ed Agricoltura di

1. In forza del presente Accordo che si intende sottoscritto dal Sindaco, il Comune di Misilmeri e la sottoscritta impresa assumono reciprocamente formale obbligazione di conformare i propri comportamenti ai principi di lealtà, trasparenza e correttezza nonché l’espreso impegno anti-corruzione di non offrire, accettare o richiedere somme di denaro o qualsiasi altra ricompensa, vantaggio o beneficio, sia direttamente che indirettamente tramite intermediari, al fine di ottenere l’affidamento dell’appalto di cui sopra e/o al fine di distorcere la corretta esecuzione del relativo contratto.

2. Il personale, i collaboratori ed i consulenti del Comune di Misilmeri, impiegati ad ogni livello nell’espletamento della gara in argomento e nel controllo dell’esecuzione del relativo contratto, sono consapevoli del presente Accordo, il cui spirito condividono pienamente, nonché delle sanzioni previste a loro carico in caso di mancato rispetto di esso.

3. Il Comune di Misilmeri, si impegna a rendere pubblici i dati più rilevanti riguardanti la procedura in oggetto: l’elenco dei concorrenti ed i relativi prezzi quotati, l’elenco delle offerte respinte con la motivazione dell’esclusione e le ragioni specifiche per l’assegnazione del contratto al vincitore con relativa attestazione del rispetto dei criteri di valutazione indicati nel capitolato di gara o nel bando. Si impegna, altresì, a verificare sistematicamente la veridicità delle dichiarazioni rese dai soggetti partecipanti alle gare, per le quali non opera l’obbligo delle informazioni del Prefetto ex art. 10 della L. n. 575/65, attraverso controlli anche a campione non inferiori al 10% in applicazione del DPR 445/00.

4. Qualora la commissione di gara rilevi anomalie in ordine alle offerte, considerate dal punto di vista dei valori in generale, della loro distribuzione numerica o raggruppamento, della provenienza territoriale, delle modalità o singolarità con le quali le stesse offerte sono state compilate e presentate, etc., il procedimento di aggiudicazione è sospeso per acquisire le valutazioni (non vincolanti) dell’Autorità di Vigilanza sui Contratti Pubblici, che sono fornite previo invio dei necessari elementi documentali. L’Autorità si impegna a fornire le proprie motivate indicazioni entro 10 giorni lavorativi dalla ricezione della documentazione.

Decorso il suddetto termine di 10 giorni la commissione di gara, anche in assenza delle valutazioni dell’Autorità dà corso al procedimento di aggiudicazione. Nelle more, è individuato il soggetto responsabile della custodia degli atti di gara che adotterà scrupolose misure necessarie ad impedire rischi di manomissione, garantendone l’integrità e l’inalterabilità.

5. La sottoscritta Impresa offerente dichiara espressamente e in modo solenne :

- di non trovarsi, rispetto ad altro partecipante alla procedura di gara, in nessuna situazione di controllo di cui all'art. 2359 del codice civile o in qualsiasi relazione, anche di fatto, che abbia influito sulla presentazione della relativa offerta e comunque di poter dimostrare che l'eventuale situazione di controllo o relazione, regolarmente dichiarate, non abbiano influito sulla stessa;
- che non subappalterà lavorazioni di alcun tipo ad altre imprese partecipanti alla gara – in forma singola o associata- ed è consapevole che, in caso contrario, tali subappalti non saranno autorizzati;
- quale condizione rilevante per la partecipazione alla gara, che la propria offerta è improntata a serietà, integrità, indipendenza e segretezza, si impegna a conformare i propri comportamenti ai principi di lealtà, trasparenza e correttezza, dichiara che non si è accordata e non si accorderà con altri partecipanti alla gara per limitare od eludere in alcun modo la concorrenza.

6. La sottoscritta impresa concorrente, anche nel caso di aggiudicazione, dichiara espressamente e in modo solenne:

- di obbligarsi a segnalare al Comune di Misilmeri qualsiasi tentativo di turbativa, irregolarità o distorsione nelle fasi di svolgimento della gara e/o durante l'esecuzione del contratto, da parte di ogni interessato o addetto o di chiunque possa influenzare le decisioni relative alla gara in argomento.
- di obbligarsi a collaborare con le forze di polizia, denunciando ogni tentativo di estorsione, intimidazione o condizionamento di natura criminale (richieste di tangenti, pressioni per indirizzare l'assunzione di personale o l'affidamento di subappalti a determinate imprese, danneggiamenti/furti di beni personali o in cantiere, etc.).
- di obbligarsi a inserire identiche clausole nei contratti di subappalto, nolo, cottimo, etc. , ed è consapevole che , in caso contrario, le eventuali autorizzazioni non saranno concesse;

7. Nessuna sanzione potrà essere comminata all'Impresa che segnali, sulla base di prove documentali, comportamenti censurabili di soggetti dell'Amministrazione.

La suddetta dichiarazione è condizione rilevante per la partecipazione alla gara, sicché, qualora la stazione appaltante, attraverso indizi gravi, precisi e concordanti accerti, nel corso del procedimento di gara, una qualsiasi situazione di collegamento non dichiarata o che, se pur dichiarata, abbia comunque influito sulla formulazione dell'offerta, l'impresa verrà esclusa.

8. La sottoscritta Impresa offerente si obbliga espressamente, in caso di aggiudicazione, a comunicare, tramite il R.U.P., quale titolare dell'ufficio di direzione lavori, alla Stazione Appaltante e all'Osservatorio Regionale dei Lavori Pubblici: lo stato di avanzamento dei lavori, l'oggetto, l'importo e la titolarità dei contratti di sub appalto e derivati, quali il nolo e le forniture, nonché le modalità di scelta dei contraenti e il numero e le qualifiche dei lavoratori da occupare. Si obbliga, altresì, espressamente a inserire identica clausola nei contratti di subappalto, nolo, cottimo etc., ed è consapevole che, in caso contrario, le eventuali autorizzazioni non saranno concesse.

9. La sottoscritta impresa si impegna, in caso di aggiudicazione, a rendere noti, su richiesta del Comune di Palermo, tutti i pagamenti eseguiti riguardanti il contratto in argomento, inclusi quelli eseguiti a favore di intermediari e consulenti. La remunerazione di questi ultimi non deve superare il "congruo ammontare dovuto per servizi legittimi".

10. La sottoscritta impresa si impegna al rigoroso rispetto delle disposizioni vigenti in materia di obblighi sociali e di sicurezza del lavoro, pena la risoluzione del contratto, la revoca dell'autorizzazione o della concessione o la decadenza del beneficio.

11. La sottoscritta impresa dichiara, altresì, espressamente di essere consapevole che le superiori obbligazioni e dichiarazioni sono condizioni rilevanti per la partecipazione alla gara sicché prende nota e accetta che nel caso di mancato rispetto degli impegni anti-corrruzione assunti con il presente Accordo, o qualora la Stazione Appaltante, attraverso indizi gravi, precisi e concordanti accerti, nel corso del procedimento di gara, una qualsiasi situazione di collegamento non dichiarata o che, se

ALLEGATO F

PROCEDURA PER L'AFFIDAMENTO DELLA FORNITURA DI ASFALTO A FREDDO PER INTERVENTI DI RIPARAZIONE AL MANTO STRADALE VIABILITÀ URBANA

CIG: Z1F2BBE264

DICHIARAZIONE SOSTITUTIVA DELL'ATTO DI NOTORIETA' (Art. 47 D.P.R. 28 dicembre 2000, n. 445) DA PRODURRE AI FINI DELLA LEGGE N. 136 DEL 13/08/2010

Il/La Sottoscritto/a _____ nato/a il ____/____/____
residente in _____ Via _____
codice fiscale _____ in qualità di _____
della _____
con sede in _____ Via _____
Tel. _____ Fax _____ e-mail _____
con Codice Fiscale _____ e partita IVA n. _____

in relazione alla fornitura di utensili per il servizio idrico integrato di cui alla determinazione del Responsabile dell'Area 5 LL.PP. e Manutenzione n. _____ del _____, ai fini del pagamento delle somme dovute da codesto Ente per nostre fatture emesse, **consapevole che la falsa dichiarazione comporta responsabilità e sanzioni civili e penali ai sensi dell'art. 76 D.P.R. n. 445/2000,**

DICHIARA

- che ai sensi dell'art. 3, comma 7, della Legge 13 Agosto 2010, n. 136, è dedicato il seguente conto corrente bancario/postale:

Numero conto corrente: _____
Istituto di Credito: _____
Agenzia: _____
IBAN: _____
BIC: _____

- che i soggetti delegati ad operare sul conto corrente sopra menzionato sono i seguenti:

- Sig./Sig.ra _____ Nato/a a _____ il ____/____/____
Codice Fiscale _____ Residente in _____
Via _____
- Sig./Sig.ra _____ Nato/a a _____ il ____/____/____
Codice Fiscale _____ Residente in _____
Via _____

- che ai sensi dell'art. 3 comma 8 della Legge 136 del 13/08/2010 il sottoscritto si assume l'obbligo di rispettare la normativa relativa alla tracciabilità dei flussi finanziari pena nullità assoluta del contratto.

Letto, confermato e sottoscritto il giorno ____/____/____

Il Sottoscrittore¹
(timbro e firma)

¹ Allegare copia del documento d'identità (in corso di validità) del/i sottoscrittore/i, ai sensi dell'art. 38 D.P.R. 28/12/2000 n°445.

pur dichiarata, abbia comunque influito sulla formulazione dell'offerta, saranno applicate le seguenti sanzioni:

- esclusione dalla gara o risoluzione del contratto;
- escussione della cauzione provvisoria o della cauzione definitiva;
- responsabilità per danno arrecato al Comune di Palermo nella misura dell'8% del valore del contratto, impregiudicata la prova dell'esistenza di un danno maggiore;
- responsabilità per danno arrecato agli altri concorrenti della gara nella misura dell'1% del valore del contratto per ogni partecipante, sempre impregiudicata la prova predetta;
- esclusione del concorrente dalle gare indette dal Comune di Misilmeri per 5 anni nonché applicazione del divieto di partecipazione per 1(uno) anno alle gare d'appalto bandite in ambito regionale;
- oltre ai casi in cui ope legis è previsto lo scioglimento del contratto d'appalto, la stazione appaltante recederà, in qualsiasi tempo, dal contratto, revocherà la concessione o l'autorizzazione al sub-contratto, cottimo, nolo o fornitura al verificarsi dei presupposti stabiliti dall'art. 11 comma 3 del DPR 3 giugno 1998, n. 252:

Per gli appalti di opere e lavori pubblici di importo pari o superiore a € 250.000, il Comune di Misilmeri si riserva di acquisire sia preventivamente alla stipulazione del contratto sia preventivamente all'autorizzazione dei sub-contratti di qualsiasi importo, le informazioni del Prefetto ai sensi e per gli effetti dell'art.10 del DPR n. 252/98. Qualora il Prefetto attesti, ai sensi e per gli effetti dell'art. 10 del DPR n. 252/98, che a carico dei soggetti interessati emergono elementi relativi a tentativi di infiltrazione mafiosa, la Stazione Appaltante procede all'esclusione del soggetto risultato aggiudicatario ovvero al divieto del sub-appalto.

12. Gli obblighi e facoltà previsti nel suddetto Accordo sono riprodotti nei contratti di appalto. La violazione di tutte le summenzionate clausole comporta, per le imprese che partecipano alle gare d'appalto, il divieto per un anno di partecipare alle gare bandite in ambito regionale oltre l'applicazione di tutte le sanzioni elencate al precedente punto 11). Le clausole del presente Accordo, con le relative sanzioni, potranno essere fatte valere sino alla completa esecuzione del contratto assegnato a seguito della gara in argomento.

13. Ogni controversia inerente alla interpretazione ed all'esecuzione del presente Accordo fra il Comune di Misilmeri e i concorrenti di questa gara sarà devoluta al giudice ordinario.

14. Presso la Segreteria Comunale verrà istituito un apposito ufficio con la funzione di esaminare ciascun caso segnalato di corruzione e/o concussione, procedendo alla dovuta comunicazione della notizia di reato alle competenti Autorità.

15. Ogni necessaria informazione riguardante questo Accordo può essere acquisita presso la predetta Segreteria Comunale.

DATA _____

PER L'IMPRESA

(timbro dell'impresa e firma del rappresentante legale)

ALLEGATO G

PROCEDURA PER L’AFFIDAMENTO DELLA FORNITURA DI ASFALTO A FREDDO PER INTERVENTI DI RIPARAZIONE AL MANTO STRADALE VIABILITÀ URBANA

CIG: Z1F2BBE264

DICHIARAZIONE SOSTITUTIVA DELL’ATTO DI NOTORIETA’ (Art. 47 D.P.R. 28 dicembre 2000, n. 445) DA PRODURRE AI FINI DELLA LEGGE N. 136 DEL 13/08/2010

Il/La Sottoscritto/a _____ nato/a il ____ / ____ / ____
residente in _____ Via _____
codice fiscale _____ in qualità di _____
della _____
con sede in _____ Via _____
Tel. _____ Fax _____ e-mail _____
con Codice Fiscale _____ e partita IVA n. _____

in relazione alla fornitura di utensileria per il servizio idrico integrato di cui alla determinazione del Responsabile dell’Area 5 LL.PP. e Manutenzione n. _____ del _____, ai fini del pagamento delle somme dovute da codesto Ente per nostre fatture emesse, **consapevole che la falsa dichiarazione comporta responsabilità e sanzioni civili e penali ai sensi dell’art. 76 D.P.R. n. 445/2000,**

DICHIARA

- ai sensi del D.Lgs. 159/2011 che il proprio nucleo familiare è come di seguito composto:

COGNOME	NOME	LUOGO DI NASCITA	DATA DI NASCITA	CODICE FISCALE	RAPPORTO DI PARENTELA

Dichiara inoltre di essere informato/a, ai sensi e per gli effetti di cui all’art. 13 del D.Lgs. 196/2003 (Tutela della Privacy), che i dati personali raccolti tramite la presente dichiarazione saranno trattati, anche con strumenti informatici, esclusivamente nell’ambito e per le finalità del procedimento per il quale la presente dichiarazione viene resa.

_____ luogo e data

_____ firma del dichiarante (*)

gcirrito* Ai sensi dell’art.38 del D.P.R. del 28.12.2000, n.445 la dichiarazione è sottoscritta dall’interessato in presenza del dipendente addetto ovvero sottoscritta e presentata all’ufficio competente, unitamente a copia fotostatica non autenticata di un documento di identità del sottoscrittore. E’ ammessa la presentazione anche via fax, per via telematica o a mezzo posta.

Affissa all'albo pretorio il 14 FEB, 2020
nonché nella sezione "Pubblicazione l.r. 11/2015"
Defissa il - 1 MAR, 2020

IL MESSO COMUNALE

Il Segretario Generale del Comune,

CERTIFICA

su conforme relazione del messo incaricato per la pubblicazione degli atti, che la presente determinazione é stata pubblicata all'Albo Pretorio del Comune per quindici giorni consecutivi a partire dal giorno 14 FEB, 2020, senza opposizioni o reclami, nonché nella sezione "Pubblicazione l.r. 11/2015"

Misilmeri, li

Vice
IL SEGRETARIO GENERALE
