

ELENCO RESIDUI DA ACCERTAMENTI - ESERCIZIO FINANZIARIO 2015

Anno	Capitolo	Codice	Descrizione	Conservato	Minori Entrate	Accertato	Riscosso	Residuo
2011	2	1 01 0010	IMPOSTA MUNICIPALE PROPRIA ( I M U )	0 00	0,00	0,00	00	0,00
2013	2	1 01 0010	IMPOSTA MUNICIPALE PROPRIA ( I M U )	5 972,73	0 00	5 972,73	5 972,73	00
			TOTALI CAPITOLATO	5 972,73	0,00	5 972,73	5 972,73	0,00
2010	2	1 01 0010	ICI SU AREE FABBRICABILI	103.264,31	7 830,40	95 433,91	11 454 63	83 979,28
2015	2	1 01 0010	ICI SU AREE FABBRICABILI	29 521,96	0 00	29 521,96	218,51	29 303,45
			TOTALI CAPITOLATO	132 786,27	7 830,40	124 955,87	11 673,14	113 282,73
2002	3	0010	IMPOSTA COMUNALE SUGLI IMMOBILI MAGGIORI ACCERTAMENTI ANNI 2000 E PRECEDENTI	208 28	0,00	3 208 28	255,92	2 942,36
2007	1	01 0010	IMPOSTA COMUNALE SUGLI IMMOBILI MAGGIORI ACCERTAMENTI ANNI 2000 E PRECEDENTI	0,00	0 00	0,00	0,00	00
2008	1	01 0010	IMPOSTA COMUNALE SUGLI IMMOBILI MAGGIORI ACCERTAMENTI ANNI 2000 E PRECEDENTI	0,00	0,00	0 00	0,00	0 00
2009	3	1 01 0010	IMPOSTA COMUNALE SUGLI IMMOBILI MAGGIORI ACCERTAMENTI ANNI 2000 E PRECEDENTI	0,00	0,00	0,00	00	0,00
2011	3	1 01 0010	IMPOSTA COMUNALE SUGLI IMMOBILI MAGGIORI ACCERTAMENTI ANNI 2000 E PRECEDENTI	21 619,35	0,00	21 619,35	21 518,91	100 44
2013	3	1 01 0010	IMPOSTA COMUNALE SUGLI IMMOBILI MAGGIORI ACCERTAMENTI ANNI 2000 E PRECEDENTI	259 323,47	0,00	259 323,47	5 039,07	254 284,40
2014	3	1 01 0010	IMPOSTA COMUNALE SUGLI IMMOBILI MAGGIORI ACCERTAMENTI ANNI 2000 E PRECEDENTI	14.331,00	0,00	14 331,00	14 331,00	0,00
2015	3	1 01 0010	IMPOSTA COMUNALE SUGLI IMMOBILI MAGGIORI ACCERTAMENTI ANNI 2000 E PRECEDENTI	317 085,36	0 00	317 085,36	52 884,66	264 200,70
			TOTALI CAPITOLATO	615 567,46	0,00	615 567,46	94 039,56	521 527,90
2014	2	1 01 0015	IMPOSTA MUNICIPALE PROPRIA (IMU)	482 944 31	131 232,65	351 711,66	346 637,02	5 074,64
2015	2	1 01 0015	IMPOSTA MUNICIPALE PROPRIA (IMU)	3 615 204,98	0 00	3 615 204,98	3 454 409,68	160 795,30
			TOTALI CAPITOLATO	4 098 149,29	131 232,65	3 966 916,64	3 801 046,70	165 869,94
2015	3	1 01 0015	IMU MAGGIORI ACCERTAMENTI	67 280,67	0,00	67 280,67	48 264,18	19 016,49



ELENCO RESIDUI DA ACCERTAMENTI - ESERCIZIO FINANZIARIO 2015

Anno	Capitolo	Codice	Descrizione	Conservato	Minori Entrate	Accertato	Riscosso	Residuo
			TOTALE CAPITOLO 2 3	67 280,67	0,00	67 280,67	48 264,18	19 016,49
2015	3	5	TRIBUTO PER SERVIZI INDIVISIBILI: TASI	723 000,00	0,00	723 000,00	685 088,75	37 911,25
			TOTALE CAPITOLO 3 5	723 000,00	0,00	723 000,00	685 088,75	37 911,25
2001	4	1 01 0020	IMPOSTA COM LE PER ESERCIZIO DI IMPRESE, ARTI E PROFESSIONI (ICLAP) RECUPER ANNI 93/97	1 117,54	0,00	1 117,54	1 117,54	0,00
2015	4	01 0020	IMPOSTA COM LE PER ESERCIZIO DI IMPRESE, ARTI E PROFESSIONI (ICLAP) RECUPER ANNI 93/97	821,62	6,27	815,35	752,46	62,89
			TOTALE CAPITOLO 4	1 939,16	6,27	1 932,89	1 870,00	62,89
2008	6	1 01 0030	IMPOSTA COM LE SULLA PUBBLICITA' ORDINARIA E A FISSIONI.	0,00	0,00	0,00	0,00	0,00
2009	6	01 0030	IMPOSTA COM LE SULLA PUBBLICITA' ORDINARIA E A FISSIONI.	0,00		0,00	0,00	0,00
2012	6	1 01 0030	IMPOSTA COM LE SULLA PUBBLICITA' ORDINARIA E A FISSIONI	0,00	0,00	0,00	0,00	0,00
2013	6	01 0030	IMPOSTA COM LE SULLA PUBBLICITA' ORDINARIA E A FISSIONI	0,00	0,00	0,00	0,00	0,00
2014	6	1 01 0030	IMPOSTA COM LE SULLA PUBBLICITA' ORDINARIA E A FISSIONI	514,89	174,25	340,64	340,64	0,00
2015	6	1 01 0030	IMPOSTA COM LE SULLA PUBBLICITA' ORDINARIA E A FISSIONI	56 407,37	0,00	56 407,37	15 543,73	40 863,64
			TOTALE CAPITOLO 6	56 922,26	174,25	56 748,01	15 884,37	40 863,64
2012	41	1 01 0045	ADDIZIONALE COMUNALE IRPEF	194 536,60	189 565,92	4 970,68	3 747,23	1 223,45
2013	41	1 01,0045	ADDIZIONALE COMUNALE IRPEF	76 287,35	59 598,29	16 689,06	15 445,63	1.243,43
			TOTALE CAPITOLO 41	270 823,95	249 164,21	21 659,74	19 192,86	2 466,88
2014	42	1 01 0045	ADDIZIONALE COMUNALE IRPEF	372 477,62	56 12	372 421,50	372 421,50	0 00
2015	42	1 01 0045	ADDIZIONALE COMUNALE IRPEF	822 384,45	0,10	822 384,35	667 123,77	155 260,58
			TOTALE CAPITOLO 42	1 194 862,07	56,22	1 194 805,85	1 039 545,27	155 260,58
2008	30	1 02 0660	TASSA PER OCCUPAZIONE DI SPAZI ED AREE PUBBLICHE ( TOSAP )	0,00	0 00	0,00	0,00	0 00



## ELENCO RESIDUI DA ACCERTAMENTI - ESERCIZIO FINANZIARIO 2015

Anno	Capitolo	Codice	Descrizione	Conservato	Minori Entrate	Accertato	Riscosso	Residuo
2009	30	1 02 0060	TASSA PER OCCUPAZIONE DI SPAZI ED AREE PUBBLICHE ( TOSAP )	0,00	0,00	0,00	0,00	
2010	30	1 02 0060	TASSA PER OCCUPAZIONE DI SPAZI ED AREE PUBBLICHE ( TOSAP )	712,13	0,00	712,13	712,13	0,00
2011	30	1 02 0060	TASSA PER OCCUPAZIONE DI SPAZI ED AREE PUBBLICHE ( TOSAP )	0,00	0,00	0,00		0,00
2013	30	1 02 0060	TASSA PER OCCUPAZIONE DI SPAZI ED AREE PUBBLICHE ( TOSAP )	4 208,00	0,00	4 208,00	4 208,00	0,00
2014	30	1 02 0060	TASSA PER OCCUPAZIONE DI SPAZI ED AREE PUBBLICHE ( TOSAP )	4 626,00	0,00	4 626,00	4 626,00	0,00
2015	30	1 02 0060	TASSA PER OCCUPAZIONE DI SPAZI ED AREE PUBBLICHE ( TOSAP )	79.764,85	0,00	79 764,85	64 787,36	14 977,49
			TOTALI CAPITOLO 30	89.310,98	0,00	89 310,98	74 333,49	14 977,49
2014	30 1	1 02 0060	TOSAP MAGGIORI ACCERTAMENTI ANNI 2007 E SUCCESSIVI	0,00	0,00	0,00	0,00	0,00
2015	30 1	1 02 0060	TOSAP MAGGIORI ACCERTAMENTI ANNI 2007 E SUCCESSIVI	41 058,88	0,00	41 058,88	43,64	41 015,24
			TOTALI CAPITOLO 30 1	41 058,88	0,00	41 058,88	43,64	41 015,24
2007	31	1 02 0070	T A R S U - RECUPERO ANNI PRECEDENTI	367,14	0,00	367,14	367,14	0,00
			TOTALI CAPITOLO 31	367,14	0,00	367,14	367,14	0,00
2004	32	1 02 0070	TASSA SMALTIMENTO RIFIUTI SOLIDI URBANI	5 011,98	0,00	5 011,98	5 011,98	0,00
2005	32	1 02 0070	TASSA SMALTIMENTO RIFIUTI SOLIDI URBANI	1 285,35	0,00	1 285,35	1 285,35	0,00
2006	32	1 02 0070	TASSA SMALTIMENTO RIFIUTI SOLIDI URBANI	991,96	0,00	991,96	991,96	0,00
2007	32	1 02 0070	TASSA SMALTIMENTO RIFIUTI SOLIDI URBANI	1 520,15	0,00	1 520,15	1 520,15	0,00
2008	32	1 02 0070	TASSA SMALTIMENTO RIFIUTI SOLIDI URBANI	228 566,22	0,00	228 566,22	4 080,74	224 485,48
2009	32	1 02 0070	TASSA SMALTIMENTO RIFIUTI SOLIDI URBANI	359 638,88	0,00	359 638,88	5 948,01	353 690,87
2010	32	1 02 0070	TASSA SMALTIMENTO RIFIUTI SOLIDI URBANI	904 016,14	0,00	904.016,14	17 755,14	886 261,00

ELENCO RESIDUI DA ACCERTAMENTI - ESERCIZIO FINANZIARIO 2015

Anno	Capitolo	Codice	Descrizione	Conservato	Minori Entrate	Accertato	Ricovero	Residuo
2011	32	1 02 0070	TASSA SMALTIMENTO RIFIUTI SOLIDI URBANI	1 037 235,44	0,00	1 037 235,44	24 648,07	1 012 587,37
2012	32	1 02 0070	TASSA SMALTIMENTO RIFIUTI SOLIDI URBANI	1 452 285,56	0,00	1 452 285,56	43 515,78	1 409 769,78
2013		1 02 0070	TASSA SMALTIMENTO RIFIUTI SOLIDI URBANI	1 495 748,83	0,00	1 495 748,83	107 311,21	1 388 437,62
2014	32	1 02 0070	TASSA SMALTIMENTO RIFIUTI SOLIDI URBANI	80 573,62	0,00	80 573,62	0,00	80.573,62
2015	32	1.02 0070	TASSA SMALTIMENTO RIFIUTI SOLIDI URBANI	3 680,53	0,00	3 680,53	3 680,53	0,00
			TOTALI CAPITOLO 32	5 570 554,66	0,00	5 570 554,66	215 768,92	5 354 785,74
2008	33	1 02 0070	TASSA SMALTIM RIFIUTI SOLIDI URBANI - MAGGIORI AGGERAMENTI	0,00	0,00	0,00	0,00	0,00
2009	33	1 02 0070	TASSA SMALTIM RIFIUTI SOLIDI URBANI - MAGGIORI AGGERAMENTI	0,00	0,00	0,00	0,00	0,00
2010	33	1 02 0070	TASSA SMALTIM RIFIUTI SOLIDI URBANI - MAGGIORI AGGERAMENTI	81 140,54	0,00	81 140,54	194,13	80 946,41
2013	33	1 02 0070	TASSA SMALTIM RIFIUTI SOLIDI URBANI - MAGGIORI AGGERAMENTI.	12 252,16	0,00	12 252,16	4 292,38	7 959,78
			TOTALI CAPITOLO 33	93 392,70	0,00	93 392,70	4 486,51	88 906,19
2014	34	1 02 0071	T A R I	2 339 423,60	0,00	2 339 423,60	1 013 753,34	1 325 670,26
2015	34	1 02 0071	T A R I	3 552 168,00	0,00	3 552 168,00	1 437 615,76	2 114.552,24
			TOTALI CAPITOLO 34	5.891 591,60	0,00	5 891 591,60	2 451 369,10	3 440 222,50
2008	58	1 03 0110	DIRITTI SULLE PUBBLICHE APFESSIONI	0,00	0,00	0,00	0,00	0,00
2009	58	1 03 0110	DIRITTI SULLE PUBBLICHE APFESSIONI	0,00	0,00	0,00	0,00	0,00
2014	58	1 03 0110	DIRITTI SULLE PUBBLICHE APFESSIONI	114,00	0,00	114,00	114,00	0,00
2015	58	1 03 0110	DIRITTI SULLE PUBBLICHE APFESSIONI	272,86	0,00	5 272,86	5 052,86	220,00
			TOTALI CAPITOLO 58	5 386,86	0,00	5 386,86	5 166,86	220,00



BIANCO RESIDUI DA ACCERTAMENTI - ESERCIZIO FINANZIARIO 2015

anno	Capitolo	Codice	Descrizione	Conservato	Minori Entrate	Accertato	Riscosso	Residuo
2014	35	1 03 0115	TRIBUTO PER I SERVIZI INDIVISIBILI - TASI	31 919,23	0,00	31 919,23	31 919,23	0,00
			TOTALI CAPITOLO 35	31 919,23	0,00	31 919,23	31 919,23	0,00
2014	70	1 03 0116	QUOTA COMPARTICIPAZIONE GETTITO ADDIZIONALE REGIONALE (ex f do autonome cap 196art 1)	820 021,63		820 021,63	412 492,60	407 529,03
2015	70	1 03 0116	QUOTA COMPARTICIPAZIONE GETTITO ADDIZIONALE REGIONALE (ex f do autonome cap 196art 1)	690 000,00	0,00	690 000,00	145 053,13	544.946,87
			TOTALI CAPITOLO 70	1.510.021,63	0,00	1 510 021,63	557 545,73	952 475,90
2010	60 2	03 0120	PROVENTI DA ONERI DI URBANIZZAZIONE PER CONCESSIONI DA RILASCIARE SECONDO IL VIGENTE STRUM	83 839,53	5 164,28	78 675,25	00	78 675,25
2011	60 2	1 03 0120	PROVENTI DA ONERI DI URBANIZZAZIONE PER CONCESSIONI DA RILASCIARE SECONDO IL VIGENTE STRUM	209 581,76	46 597,62	162 984,14	122 923,83	40 060,31
2012	60 2	1.03 0120	PROVENTI DA ONERI DI URBANIZZAZIONE PER CONCESSIONI DA RILASCIARE SECONDO IL VIGENTE STRUM	0,00	0,00	0,00	0,00	0,00
2015	60 2	1 03 0120	PROVENTI DA ONERI DI URBANIZZAZIONE PER CONCESSIONI DA RILASCIARE SECONDO IL VIGENTE STRUM	0,00	00	0,00	0,00	0,00
			TOTALI CAPITOLO 60 2	293 421,29	51 761,90	241 659,39	122 923,83	118 735,56
1998	64	1 03 0120	DIRITTI E CANONI PER RACCOLTA E DEPURAZIONE ACQUE DI RIFIUTO ( CANONE FOGNARIO )	8 000,83	0,00	8 000,83	0,00	8 000,83
			TOTALI CAPITOLO 64	8 000,83	0 00	8 000,83	0 00	8.000,83
1998	65	1 03 0120	DIRITTI E CANONI PER LA RACCOLTA E DEPURAZIONE ACQUE DI RIFIUTO ( CANONE DEPURAZIONE )	25 379,86	0,00	25 379,86	0,00	25 379,86
			TOTALI CAPITOLO 65	25 379,86	0,00	25 379,86	0,00	25 379,86
2015	66	1 03 0850	FONDO DI SOLIDARIETA' COMUNALE	358.629,47	0 00	358.629,47	324 415,79	34 213,68
			TOTALI CAPITOLO 66	358 629 47	0,00	358 629,47	324 415,79	34 213,68
2014	100 4	2 01 0130	CONTRIBUTO PER LO SVILUPPO DEGLI INVESTIMENTI	0,00	0,00	0 00	0,00	0 00
2015	100 4	2 01 0130	CONTRIBUTO PER LO SVILUPPO DEGLI INVESTIMENTI	330 887,58	0 00	330.887,58	330 887,58	0,00
			TOTALI CAPITOLO 100 4	330 887,58	0,00	330 887,58	330 887,58	0,00
2015	100 6	2 01 0135	CONTRIBUTI SPETTANTI PER SPECIFICHE ATTIVITA' DI LEGGE EX ART 8 D L 19/06/2015 N 78	457 763,31	0,00	457 763,31	432.236,84	25 526,47



ELENCO RESIDUI DA ACCERTAMENTI - ESERCIZIO FINANZIARIO 2015

Anno	Capitolo	Codice	Descrizione	Conservato	Minori Entrate	Accertato	Riscosso	Residuo
			TOTALI CAPITOLATO 100 6	457 763,31	0,00	457 763,31	432 236,84	25 526,47
2015	102 1	2 01 0140	ALTRE RISORSE CHE NON COSTITUISCONO TRASFERIMENTI ERARIALI -	603,71	0,00	603,71	603,71	0,00
			TOTALI CAPITOLATO 102 1	603,71	0,00	603,71	603,71	0,00
2015	105	2 01 0140	CONTRIBUTO DELLO STATO PER FORNITURA GRATUITA DI LIBRI DI TESTO CAP.U 676/677	156 487,55	0,00	156 487,55	0,00	156 487,55
			TOTALI CAPITOLATO 105	156 487,55	0,00	156 487,55	0,00	156 487,55
2015	197 1	2 02 0140	CONTRIBUTO A FONDO PERDUTO AI COMUNI PRESSO I QUALI SI VERIFICANO SITUAZIONI EMERGENZIALI	484 108,87	0,00	484 108,87	0,00	484.108,87
			TOTALI CAPITOLATO 197 1	484 108,87	0,00	484 108,87	0,00	484 108,87
2013	130	2 02 0160	ASSEGNAZIONE FONDI REGIONALI PER MIGLIORAMENTO DEI SERVIZI DI POLIZIA MUNICIPALE ART. 16 L. R. 17/90-CAP. U. 441	19 472,54	0,00	19 472,54	19 472,54	0,00
			TOTALI CAPITOLATO 130	19 472,54	0,00	19 472,54	19 472,54	0,00
2013	140	2 02 0180	CONTRIBUTO REGIONALE PER BIBLIOTECHE, MUSEI, E PINACOTECHE CAP. U. 715	1 200,00	0,00	1 200,00	1 200,00	0,00
			TOTALI CAPITOLATO 140	1 200,00	0,00	1 200,00	1 200,00	0,00
2015	141	2 02 0190	ASSEGNAZIONE FONDI PER IL SOSTEGNO ALL'ACCESSO ALLE ATTIVITÀ IN LOCALITÀ (CAP. U. 1130)	48 346,05	0,00	48 346,05	48 346,05	0,00
			TOTALI CAPITOLATO 141	48 346,05	0,00	48 346,05	48 346,05	0,00
2014	120	2 02 0230	FINANZIAMENTO REGIONALE PER A.D.I. DISTRETTO LE CON RISORSE F.N.P.S. (VEDI CAP. SPESA 1420)	76 425,50	0,00	76 425,50	0,00	76 425,50
			TOTALI CAPITOLATO 141	48 346,05	0,00	48 346,05	48 346,05	0,00
2015	120	2 02 0230	FINANZIAMENTO REGIONALE PER A.D.I. DISTRETTO LE CON RISORSE F.N.P.S. (VEDI CAP. SPESA 1420)	76 425,50	0,00	76 425,50	0,00	76 425,50
			TOTALI CAPITOLATO 120	152 851,00	0,00	152.851,00	0,00	152 851,00
2015	125	2.02 0230	TRASFERIMENTO REGIONALE PER LA REALIZZAZIONE DEL PAC INFANZIA (CAP. U. 1405)	22 689,70	22 689,70	0,00	0,00	0,00
			TOTALI CAPITOLATO 125	22 689,70	22 689,70	0,00	0,00	0,00
2015	126	2 02 0230	TRASFERIMENTO REGIONALE PER LA REALIZZAZIONE DEL PAC ANZIANI (CAP. U. 1406)	23 847,70	0,00	23.847,70	0,00	23 847,70
			TOTALI CAPITOLATO 126	23 847,70	0,00	23 847,70	0,00	23 847,70
2012	132	2 02 0230	CONTRIBUTO BUONO SOCIO SANITARIO DISTRETTO N. 36 CAP. SPESA 1437	64 726,13	0,00	64 726,13	0,00	64 726 13



ELENCO RESIDUI DA ACCERTAMENTI - ESERCIZIO FINANZIARIO 2015

Anno	Capitolo	Codice	Descrizione	Conservato	Minori Bruttate	Accertato	Riscosso	Residuo
2014	132	2.02.0230	CONTRIBUTO BUONO SOCIO SANITARIO DISTRETTO N 36 CAP. SPESA 1437	137 256,00	0,00	137 256,00	137 256,00	0,00
2015	132	2.02.0230	CONTRIBUTO BUONO SOCIO SANITARIO DISTRETTO N 36 CAP. SPESA 1437	362 375,00	76,61	362 298,39	137 332,61	224 965,78
			TOTALI CAPITOLATO 132	564 357,13	76,61	564 280,52	274 588,61	289 691,91
2013	133	2.02.0230	CONTRIBUTO DELLA REGIONE PER BONUS NASCITURI AI SENSI ART 6 COMMA 5 L R 10/03 CAP. U/1436	3 000,00	0,00	3 000,00	3 000,00	0,00
2014	133	2.02.0230	CONTRIBUTO DELLA REGIONE PER BONUS NASCITURI AI SENSI ART 6 COMMA 5 L.R 10/03 CAP U/1436	2 000,00	0,00	2 000,00	2 000,00	0,00
2015	133	2.02.0230	CONTRIBUTO DELLA REGIONE PER BONUS NASCITURI AI SENSI ART 6 COMMA 5 L R 10/03 CAP U/1436	7 000,00	0,00	7 000,00	2 000,00	5 000,00
			TOTALI CAPITOLATO 133	12.000,00	0,00	12.000,00	7.000,00	5.000,00
2015	135	2.02.0230	TRASFERIMENTO FONDI REGIONALI PER PROGETTI DI DISABILITA' GRAVISSIMA DEL D S S 36 (SPESA)	302 128,78	0,00	302 128,78	0,00	302 128,78
			TOTALI CAPITOLATO 135	302 128,78	0,00	302 128,78	0,00	302 128,78
2015	136	2.02.0230	TRASFERIMENTO FONDI REGIONALI PER ASSISTENZA STRAORDINARIA LEGGE 1/79 (CAP SPESA 1404) -	3 000,00	0,00	3.000,00	0,00	3 000,00
			TOTALI CAPITOLATO 136	3 000,00	0,00	3.000,00	0,00	3 000,00
2014	137	2.02.0230	TRASFERIMENTO FONDI REGIONALI IN MATERIA DI VITA INDIPENDENTE E DI INCLUSIONE PER I DISABILI	36 800,00	0,00	36 800,00	21.494,90	15 305,10
2015	137	2.02.0230	TRASFERIMENTO FONDI REGIONALI IN MATERIA DI VITA INDIPENDENTE E DI INCLUSIONE PER I DISABILI	0,00	0,00	0,00	0,00	0,00
			TOTALI CAPITOLATO 137	36 800,00	0,00	36 800,00	21 494,90	15 305,10
2009	151	2.02.0230	ASSEGNAZIONE SOMME ASSESS. REGION ALLE FAMIG X PROG "UNA VITA AUTONOMA" CAP U 1409 ART.1	7 343,28	0,00	7 343,28	7 343,28	0,00
2015	151	2.02.0230	ASSEGNAZIONE SOMME ASSESS. REGION ALLE FAMIG X PROG "UNA VITA AUTONOMA" CAP U 1409 ART.1	20 124,00	0,00	20 124,00	0,00	20 124,00
			TOTALI CAPITOLATO 151	27 467,28	0,00	27 467,28	7 343,28	20 124,00
2014	152	2.02.0230	CONTRIBUTO DELLA REGIONE PER RICOVERO MINORI DISPOSTI DALL'AUTORITA' GIUDIZIARIA	65 041,30	0,00	65 041,30	65 041,30	0,00
2015	152	2.02.0230	CONTRIBUTO DELLA REGIONE PER RICOVERO MINORI DISPOSTI DALL'AUTORITA' GIUDIZIARIA	64 233,77	0,00	64.233,77	64 233,77	0,00
			TOTALI CAPITOLATO 152	129 275,07	0,00	129 275,07	129 275,07	0,00

## ELENCO RESIDUI DA ACCERTAMENTI - ESERCIZIO FINANZIARIO 2015

Anno	Capitolo	Codice	Descrizione	Conservato	Minori Entrate	Accettato	Riscosso	Residuo
2014	154	2 02 0230	TRASFERIMENTO SOMME PER SOSTEGNO ECONOMICO AGLI AFFETTI DA SIA RESIDENTI NEL DSS 36 (CAP	9 600,00	0,00	9 600,00	9 600,00	0,00
2015	154	2 02 0230	TRASFERIMENTO SOMME PER SOSTEGNO ECONOMICO AGLI AFFETTI DA SIA RESIDENTI NEL DSS 36 (CAP	43.200,00	0,00	43 200 00	0,00	43 200 00
			TOTALI CAPITOLATO 154	52 800,00	0 00	52 800,00	9 600 00	43 200,00
2012	155	2 02 0230	TRASFERIMENTO FONDI REGIONALI LEGGE 328/2000 PIANO DI ZONA - CAP U 1435	417 971,49	3 009,71	414 961,78	140 471,72	274 490,06
2014	155	2 02 0230	TRASFERIMENTO FONDI REGIONALI LEGGE 328/2000 PIANO DI ZONA - CAP U 1435	393 610,17	0,00	393 610 17	199 428,84	194 181,33
			TOTALI CAPITOLATO 155	811 581,66	3 009 71	808 571,95	339 900,56	468 671,39
2013	156	2 02 0230	TRASFERIMENTO FONDI REGIONALI ATTIVITA' GRUPPO PIRANO LEGGE 328/2000 (CAP U 1435/11)	3.694,25	0,00	3 694,25	0,00	3 694,25
			TOTALI CAPITOLATO 156	3 694,25	0,00	3 694 25	0,00	3 694,25
2013	196 1	2 02 0250	ASSIGNAZIONE FONDI PER SOSTEGNO ALLE AUTONOMIE LOCALI QUOTA PER FUNZIONI DIVERSE	486 568,28	00	486.568,28	0,00	486 568,28
			TOTALI CAPITOLATO 196 1	486 568,28	0,00	486 568,28	0 00	486 568,28
2014	196 5	2 02 0250	ASSIGNAZ NE F DI REG LI PER RICOVERO DISABILI MENTALI PRESSO COMUNITA' DI TIPO FAMILIARE:	14 132 93	0,01	14 132,92	14 132,92	0,00
2015	196 5	02 0250	ASSIGNAZ NE F DI REG LI PER RICOVERO DISABILI MENTALI PRESSO COMUNITA' DI TIPO FAMILIARE:	10 290,63	0,00	10 290,63	0,00	10 290,63
			TOTALI CAPITOLATO 196 5	24 423,56	0,01	24 423,55	14 132,92	10 290,63
2010	196 10	2 02 0250	TRASFERIMENTO FONDI REGIONALI IN FAVORE DI ANZIANI ULTRASOTTANTACINQUENNI NON AUTOSUFFICIENTI	9 017,12	9 017,12	0,00	0,00	0,00
			TOTALI CAPITOLATO 196 10	9 017,12	9 017,12	0,00	0,00	0,00
2014	196 13	2 02 0250	REINTEGRO RISORSE DA PARTE DELLA REGIONE SICILIANA ABOLOZIONE ACCISE ENERGIA ELETTRICA	306 534,83	0,00	306 534,83	306 534,83	0,00
2015	196 13	2 02 0250	REINTEGRO RISORSE DA PARTE DELLA REGIONE SICILIANA ABOLOZIONE ACCISE ENERGIA ELETTRICA	306 534,83	0,00	306 534,83	306 534,83	0 00
			TOTALI CAPITOLATO 196 13	613 069,66	0 00	613 069,66	613 069,66	0,00
2014	198	2 02 0530	TRASFERIMENTO REGIONALE PER FORNITURA GRATUITA LIBRI DI TESTO ANNO SCOLASTICO 2011/2012	0,00	00	0,00	0 00	0,00
			TOTALI CAPITOLATO 198	0,00	0,00	0 00	0,00	0 00
2015	121	2 05 0140	TRASFERIMENTO FONDI MINISTERO DELL'INTERNO PER R DSS 36 - PAC ANZIANI ULTRA65 NON AUTOSUFFICIENTI	476.954,00	200 572,39	276 381,61	23 847,70	252 533,91





## ELENCO RESIDUI DA ACCERTAMENTI - ESERCIZIO FINANZIARIO 2015

Anno	Capitolo	Codice	Descrizione	Conservato	Minori Entiate	Acquisto	Riscosso	Residuo
			TOTALI CAPITOLO 121	476 954,00	200 572 39	276 381,61	23 847,70	252.533,91
2015	122	2 05 0140	TRASFERIMENTO FONDI MINISTERO DELL'INTERNO PER R DSS 36 - PAC INFANZIA (0-3) VEDI CAP SPESA	453 794,00	369,204,70	84 589,30	22 689,70	61 899,60
			TOTALI CAPITOLO 122	453 794,00	369 204,70	84 589 30	22 689,70	61 899,60
2015	123	2 05 0140	TRASFERIMENTO FONDI DA DIREZIONE CREDITO E WE LFARE PER HOME CARE PREMIUM 2014 (S cap 1399	124 244,60	35 367 34	88 877,26	25 807 50	63.069,76
			TOTALI CAPITOLO 123	124.244,60	35 367,34	88 877,26	25 807,50	63 069 76
2015	124	2 05 0140	TRASFERIMENTI SOMME - BONUS DA SGATE- PER L'UFFICIO DI SERVIZIO SOCIALE (CAP SPESA 1447)	15 284,16	00	15 284,16	15 284,16	0,00
			TOTALI CAPITOLO 124	15 284,16	0,00	15 284,16	15.284,16	0 00
2015	127	05 0140	TRASP TO RISORSE MINISTERO INTERNO PER LA REALIZZAZIONE DI ATTIVITA' DI MONITORAGGIO E REN	12 422 00	0,00	12 422,00	0,00	12.422 00
			TOTALI CAPITOLO 127	12.422,00	0,00	12 422,00	0 00	12 422,00
1998	341	2 05 0440	CONCORSO NELLA SPESA PER FITTO LOCALI SEZ IRCOSCRIZIONALE DA PARTE DEI COMUNI	0,00	0 00	0,00	0	0,00
2000	341	2 05 0440	CONCORSO NELLA SPESA PER FITTO LOCALI SEZ IRCOSCRIZIONALE DA PARTE DEI COMUNI	0,00	0,00	0,00	0,00	0 00
2004	341	2 05 0440	CONCORSO NELLA SPESA PER FITTO LOCALI SEZ IRCOSCRIZIONALE DA PARTE DEI COMUNI	0,00	0,00	0 00	0,00	0,00
2005	341	2 05 0440	CONCORSO NELLA SPESA PER FITTO LOCALI SEZ IRCOSCRIZIONALE DA PARTE DEI COMUNI	580,90	0 00	580,90	0 00	580,90
2006	341	2 05 0440	CONCORSO NELLA SPESA PER FITTO LOCALI SEZ IRCOSCRIZIONALE DA PARTE DEI COMUNI	577,50	0,00	577,50	0,00	577,50
2007	341	2 05 0440	CONCORSO NELLA SPESA PER FITTO LOCALI SEZ IRCOSCRIZIONALE DA PARTE DEI COMUNI	1 671,57	0,00	1 671,57	0,00	1.671,57
2008	341	2 05 0440	CONCORSO NELLA SPESA PER FITTO LOCALI SEZ IRCOSCRIZIONALE DA PARTE DEI COMUNI	548,51	0 00	548,51	0,00	548,51
2009	341	2 05 0440	CONCORSO NELLA SPESA PER FITTO LOCALI SEZ IRCOSCRIZIONALE DA PARTE DEI COMUNI	627 55	0,00	627,55	0,00	627 55
2010	341	2 05 0440	CONCORSO NELLA SPESA PER FITTO LOCALI SEZ IRCOSCRIZIONALE DA PARTE DEI COMUNI	4 645,83	0,00	4 645,83	269,77	4 376,06
2011	341	2 05 0440	CONCORSO NELLA SPESA PER FITTO LOCALI SEZ IRCOSCRIZIONALE DA PARTE DEI COMUNI	635 00	0,00	635,00	0,00	635 00
2012	341	2 05 0440	CONCORSO NELLA SPESA PER FITTO LOCALI SEZ IRCOSCRIZIONALE DA PARTE DEI COMUNI	1 726,00	0,00	1 726,00	0,00	1 726,00



Anno	Capitolo	Codice	Descrizione	Conservato	Minori Entrate	Accertato	Riscosso	Residuo
2013	341	2 05 0440	CONCORSO NELLA SPESA PER FITTO LOCALI SEZ C IRSCOSCRIZIONALE DA PARTE DEI COMUNI	2 158,10	0,00	2 159,10	0,00	2 158,10
2014	341	2 05 0440	CONCORSO NELLA SPESA PER FITTO LOCALI SEZ C IRSCOSCRIZIONALE DA PARTE DEI COMUNI	19 696,38	0,00	19 696,38	7 115,63	12 580,75
2015	341	2 05 0440	CONCORSO NELLA SPESA PER FITTO LOCALI SEZ C IRSCOSCRIZIONALE DA PARTE DEI COMUNI	21 366,86	0,00	21 366,86	0,00	21 366,86
			TOTALI CAPITOLO 341	54 234,20	0,00	54 234,20	7 385,40	46 848,80
2011	344	2 05 0444	QUOTE A CARICO COMUNI COFINANZIAMENTO PIANO DI ZONA LEGGE 328/2000 - (CAP U 1432)	7 092,50	1 097,50	5 995,00	5 995,00	0,00
2012	344	05 0444	QUOTE A CARICO COMUNI COFINANZIAMENTO PIANO DI ZONA LEGGE 328/2000 - (CAP U 1432)	3.501,00	0,00	3 501,00	0,00	3.501,00
			TOTALI CAPITOLO 344	10 593,50	1 097,50	9 496,00	5 995,00	3 501,00
2014	379	3 01 0450	RIMBORSO COSTO STAMPATI E COPIE FOTOSTATICHE	13,98	0,00	13 98	13,98	0,00
2015	379	3 01 0450	RIMBORSO COSTO STAMPATI E COPIE FOTOSTATICHE	22 56	0,00	22 56	0,00	22,56
			TOTALI CAPITOLO 379	36,54	0,00	36,54	13,98	22 56
2015	381	3 01 0450	RIMBORSO SPESE NOTIFICHE PER CONTO DI ALTRE AMMINISTRAZIONI	11,76	0,00	11 76	0,00	11,76
			TOTALI CAPITOLO 381	11,76	0,00	11 76	0,00	11,76
2014	385	3 01 0460	Diritti segreteria procedimenti area urbanistic lca	4 039,92	0,00	4 039,92	4 039,92	0,00
2015	385	3 01 0460	Diritti segreteria procedimenti area urbanistic lca	3 973,37	0,00	3 973,37	0,00	3 973,37
			TOTALI CAPITOLO 385	8 013,29	0,00	8 013,29	4 039,92	3 973,37
2015	386	3 01 0460	DIRITTI DI SEGRETERIA SUAP	575,00	0,00	575,00	0,00	575,00
			TOTALI CAPITOLO 386	575,00	0,00	575,00	0,00	575,00
2015	390	3 01 0470	DIRITTI RILASCIO CARTE DI IDENTITA'	3.268,28	0,00	3 268,28	0,00	3 268,28
			TOTALI CAPITOLO 390	3 268,28	0,00	3 268,28	0,00	3 268,28
2015	401	3 01 0470	DIRITTI DI SEGRETERIA PER CERTIFICATI DELLO UFFICIO ANAGRAFE ED ATTI MOTORI	169,78	0,00	169,78	0,00	169,78

ELENCO RESIDUI DA ACCERTAMENTI - ESERCIZIO FINANZIARIO 2015

Anno	Capitolo	Codice	Descrizione	Conservato	Minori Entrate	Accertato	Riscosso	Residuo
			TOTALI CAPITOLO 401	169,78	0,00	169,78	0,00	169,78
2014	403	3 01.0480	RIMBORSO SPESE FORF CONSUMO ENERG ELETT ED AC QUA PER COSTRUZ.LOCULI CIMIT.ART.59 REG P M	154,94	0,00	154,94	154,94	0,00
2015	403	3 01 0480	RIMBORSO SPESE FORF CONSUMO ENERG.ELETT ED AC QUA PER COSTRUZ LOCULI CIMIT.ART 59 REG P M	185,88	0,00	185,88	0,00	185,88
			TOTALI CAPITOLO 403	340,82	0,00	340,82	154,94	185,88
2006	404	3 01 0480	SERVIZI COMUNALI DIVERSI INTROITI E RIMBORSI VARI	0,00	0,00	0,00	0,00	0,00
2007	404	3 01 0480	SERVIZI COMUNALI DIVERSI INTROITI E RIMBORSI VARI	0,00	0,00	0 00	0,00	0,00
			TOTALI CAPITOLO 404	0,00	0,00	0,00	0,00	0,00
2009	404 2	3 01.0480	Introiti e rimborsi vari servizi tributari	0,00	0,00	0,00	0,00	0,00
2010	404 2	3.01 0480	Introiti e rimborsi vari servizi tributari	47,60	0,00	47,60	43,86	3,74
2011	404 2	3 01 0480	Introiti e rimborsi vari servizi tributari	1 854,29	0,00	1 854,29	19,29	1 835,00
2015	404 2	3.01.0480	Introiti e rimborsi vari servizi tributari	500,00	0,00	500,00	184,90	315,10
			TOTALI CAPITOLO 404 2	2 401,89	0,00	2 401,89	248 05	2 153 84
2008	404 3	3 01 0480	Intrpiti e rimborsi vari area 3 gestione ri orse umane e controlli interni	3 004,48	0,00	3 004,48	0,00	3 004,48
2011	404 3	3.01 0480	Intrpiti e rimborsi vari area 3 <sup>e</sup> gestione ris orse umane e controlli interni	0,00	0,00	0,00	0,00	0,00
			TOTALI CAPITOLO 404 3	3.004,48	0,00	3 004,48	0 00	3.004,48
2015	404 11	3 01 0480	INTROITI E RIMBORSI VARI SERVIZI FINANZIARI	599,00	0,00	599,00	599,00	0,00
			TOTALI CAPITOLO 404 11	599 00	0,00	599,00	599,00	0,00
2015	424	3.01.0500	VIOLAZIONE AI REGOLAMENTI COMUNALI, ORDINANZE SINDACALI ECC.	542,80	0,00	542,80	0,00	542,80
			TOTALI CAPITOLO 424	542,80	0,00	542,80	0,00	542,80
2000	428	3.01 0510	PROVENTI DELLE SANZIONI AMM VE PECUN.PER VIOL AZ AL CODICE DELLA STRADA VINC.DESTINAZIONE	0,00	0,00	0,00	0,00	0,00



## ELENCO RESIDUI DA ACCERTAMENTI - ESERCIZIO FINANZIARIO 2015

Anno	Capitolo	Codice	Descrizione	Conservato	Minori Entrate	Accertato	Riscosso	Residuo
2001	428	3 01 0510	PROVENTI DELLE SANZIONI AMM VE PECUN.PER VIOLAZ AL CODICE DELLA STRADA VINC.DESTINAZIONE	0,00	0,00	0,00		0,00
2002	428	3 01.0510	PROVENTI DELLE SANZIONI AMM VE PECUN PER VIOLAZ AL CODICE DELLA STRADA VINC DESTINAZIONE	0,00	0,00	0,00	0,00	0,00
2003	428	3 01 0510	PROVENTI DELLE SANZIONI AMM VE PECUN PER VIOLAZ.AL CODICE DELLA STRADA VINC DESTINAZIONE	0,00	0,00	0,00		0,00
2004	428	3.01 0510	PROVENTI DELLE SANZIONI AMM.VE PECUN.PER VIOLAZ AL CODICE DELLA STRADA VINC.DESTINAZIONE	0,00	0,00	0,00	0,00	0,00
2005	428	3 01.0510	PROVENTI DELLE SANZIONI AMM.VE PECUN PER VIOLAZ AL CODICE DELLA STRADA VINC.DESTINAZIONE	0,00	0,00	0,00	0,00	
2007	428	3 01 0510	PROVENTI DELLE SANZIONI AMM VE PECUN PER VIOLAZ AL CODICE DELLA STRADA VINC DESTINAZIONE	0,00	0,00	0,00	0,00	0,00
2008	428	3 01 0510	PROVENTI DELLE SANZIONI AMM VE PECUN.PER VIOLAZ AL CODICE DELLA STRADA VINC.DESTINAZIONE	4.144,10	0,00	4.144,10	856,68	3.287,42
2009	428	3.01 0510	PROVENTI DELLE SANZIONI AMM VE PECUN.PER VIOLAZ.AL CODICE DELLA STRADA VINC DESTINAZIONE	61.950,27	0,00	61.950,27	1.399,12	60.551,15
2010	428	3 01 0510	PROVENTI DELLE SANZIONI AMM VE PECUN.PER VIOLAZ.AL CODICE DELLA STRADA VINC DESTINAZIONE	205,60	0,00	205,60	0,00	205,60
2012	428	3 01.0510	PROVENTI DELLE SANZIONI AMM VE PECUN PER VIOLAZ AL CODICE DELLA STRADA VINC DESTINAZIONE	52.387,65	0,00	52.387,65	277,20	52.110,45
2014	428	3 01 0510	PROVENTI DELLE SANZIONI AMM.VE PECUN PER VIOLAZ AL CODICE DELLA STRADA VINC DESTINAZIONE	937,47	0,00	937,47	937,47	0,00
2015	428	3.01 0510	PROVENTI DELLE SANZIONI AMM VE PECUN PER VIOLAZ AL CODICE DELLA STRADA VINC DESTINAZIONE	43.005,27	0,00	43.005,27	0,00	43.005,27
			TOTALI CAPITOLO 428	162.630,36	0,00	162.630,36	3.470,47	159.159,89
2014	470	3.01.0520	PROVENTI DA TICKET REFEZIONE SCOLASTICA	4.262,90	0,00	4.262,90	4.262,90	0,00
2015	470	3.01 0520	PROVENTI DA TICKET REFEZIONE SCOLASTICA	2.177,55	0,00	2.177,55	0,00	2.177,55
			TOTALI CAPITOLO 470	6.440,45	0,00	6.440,45	4.262,90	2.177,55
1998	502	3 01.0680	PROVENTI ACQUEDOTTO COMUNALE	35.636,90	0,00	35.636,90	4.491,23	31.145,67
1999	502	3 01 0680	PROVENTI ACQUEDOTTO COMUNALE	4.044,74	0,00	4.044,74	300,00	3.744,74
2001	502	3 01.0680	PROVENTI ACQUEDOTTO COMUNALE	65.399,10	0,00	65.399,10	1.924,10	63.475,00



ELENCO RESIDUI DA ACCERTAMENTI - ESERCIZIO FINANZIARIO 2015

Anno	Capitolo	Codice	Descrizione	Conservato	Minori Entrate	Accertato	Riscosso	Residuo
2002	502	3 01.0680	PROVENTI ACQUEDOTTO COMUNALE	24.510,99	0,00	24.510,99	994,40	23.526,59
2003	502	01.0680	PROVENTI ACQUEDOTTO COMUNALE	40.718,01	0,00	40.718,01	932,75	39.785,26
2004	502	3.01.0680	PROVENTI ACQUEDOTTO COMUNALE	40.315,06	0,00	40.315,06	718,21	39.596,85
2005	502	3 01.0680	PROVENTI ACQUEDOTTO COMUNALE	63.147,39	0,00	63.147,39	1.872,62	61.274,77
2006	502	3 01.0680	PROVENTI ACQUEDOTTO COMUNALE	37.776,14	0,00	37.776,14	954,54	34.821,60
2007	502	3 01.0680	PROVENTI ACQUEDOTTO COMUNALE	48.602,77	0,00	48.602,77	3.414,75	45.188,02
2010	502	3.01.0680	PROVENTI ACQUEDOTTO COMUNALE	51.614,24	0,00	51.614,24	3.921,15	47.693,09
2011	502	3.01.0680	PROVENTI ACQUEDOTTO COMUNALE	128.888,67	0,00	128.888,67	11.087,87	117.800,80
			TOTALI CAPITOLO 502	540.654,01	0,00	540.654,01	32.601,62	508.052,39
1999	504	3 01.0680	CANONE FOGNARIO (COMPRESA I V A )	3.666,36	0,00	3.666,36	0,00	3.666,36
2000	504	3.01.0680	CANONE FOGNARIO (COMPRESA I V.A.)	143,87	0,00	143,87	0,00	143,87
2002	504	3.01.0680	CANONE FOGNARIO (COMPRESA I.V.A.)	3.379,80	0,00	3.379,80	142,34	3.237,46
2003	504	3 01.0680	CANONE FOGNARIO (COMPRESA I V A )	4.735,52	0,00	4.735,52	132,53	4.602,99
2004	504	3.01.0680	CANONE FOGNARIO (COMPRESA I V.A.)	3.120,26	0,00	3.120,26	78,32	3.041,94
2005	504	3.01.0680	CANONE FOGNARIO (COMPRESA I V A )	6.889,48	0,00	6.889,48	249,00	6.640,48
2006	504	3.01.0680	CANONE FOGNARIO (COMPRESA I V A )	5.866,33	0,00	5.866,33	646,03	5.220,30
2007	504	3.01.0680	CANONE FOGNARIO (COMPRESA I.V.A.)	7.423,96	0,00	7.423,96	643,77	6.780,19
2009	504	3 01.0680	CANONE FOGNARIO (COMPRESA I.V.A.)	29.863,38	19.150,37	10.713,01	1.039,58	9.673,43

## ELENCO RESIDUI DA ACCERTAMENTI - ESERCIZIO FINANZIARIO 2015

Anno	Capitolo	Codice	Descrizione	Conservato	Minori Entrate	Accertato	Riscosso	Residuo
2011	504	3.01.0680	CANONE FOGNARIO (COMPRESA I.V.A.)	5.126,17	0,00	5.126,17	561,45	4.564,72
			TOTALI CAPITOLO 504	70.215,13	19.150,37	51.064,76	3.493,02	47.571,74
1999	505	3.01.0680	CANONE DEPURAZIONE (COMPRESO I.V.A.)	10.936,08	0,00	10.936,08	0,00	10.936,08
2000	505	3.01.0680	CANONE DEPURAZIONE (COMPRESO I.V.A.)	2.314,23	0,00	2.314,23	0,00	2.314,23
2002	505	3.01.0680	CANONE DEPURAZIONE (COMPRESO I.V.A.)	15.465,34	0,00	15.465,34	411,26	15.054,08
2003	505	3.01.0680	CANONE DEPURAZIONE (COMPRESO I.V.A.)	17.044,27	0,00	17.044,27	390,82	16.653,45
2004	505	3.01.0680	CANONE DEPURAZIONE (COMPRESO I.V.A.)	14.739,98	0,00	14.739,98	414,57	14.325,41
2005	505	3.01.0680	CANONE DEPURAZIONE (COMPRESO I.V.A.)	21.719,60	0,00	21.719,60	749,43	20.970,17
2006	505	3.01.0680	CANONE DEPURAZIONE (COMPRESO I.V.A.)	18.732,92	0,00	18.732,92	1.820,61	16.912,31
2007	505	3.01.0680	CANONE DEPURAZIONE (COMPRESO I.V.A.)	23.081,56	0,00	23.081,56	1.921,89	21.159,67
2009	505	3.01.0680	CANONE DEPURAZIONE (COMPRESO I.V.A.)	29.162,72	0,00	29.162,72	2.986,42	26.176,30
2011	505	3.01.0680	CANONE DEPURAZIONE (COMPRESO I.V.A.)	12.332,08	0,00	12.332,08	1.628,14	10.703,94
			TOTALI CAPITOLO 505	165.528,78	0,00	165.528,78	10.323,14	155.205,64
2001	534	3.01.0730	RIVALSA SUI COMUNI PARTECIPANTI AL PROGETTO SERT-TOSSICODIPENDENZA	1.186,56	0,00	1.186,56	0,00	1.186,56
			TOTALI CAPITOLO 534	1.186,56	0,00	1.186,56	0,00	1.186,56
2014	536	3.01.0740	PROVENTI TRASPORTO E POMPE FUNEBRI	1.270,96	0,00	1.270,96	1.270,96	0,00
2015	536	3.01.0740	PROVENTI TRASPORTO E POMPE FUNEBRI	1.588,70	0,00	1.588,70	0,00	1.588,70
			TOTALI CAPITOLO 536	2.859,66	0,00	2.859,66	1.270,96	1.588,70
2014	537	3.01.0740	PROVENTI SERVIZI CIMITERIALI DIVERSI ( LICENZE DI SEPELLIMENTO )	558,25	0,00	558,25	558,25	0,00



## ELENCO RESIDUI DA ACCERTAMENTI - ESERCIZIO FINANZIARIO 2015

Anno	Capitolo	Codice	Descrizione	Conservato	Minori Entrate	Accertato	Riscosso	Residuo
2015	537	3.01 0740	PROVENTI SERVIZI CIMITERIALI DIVERSI ( LICENZE E DI SEPPPELLIMENTO )	669,90	0,00	669,90		669,90
			TOTALI CAPITOLO 537	1.228,15	0,00	1 228,15	558,25	669,90
2015	585	3.02 0700	PROVENTI DERIVANTI DAI RECUPERI ATTRAVERSO LA RACCOLTA DIFFERENZIATA	8 841,87	0,00	8 841,87	0,00	8.841,87
			TOTALI CAPITOLO 585	8 841,87	0,00	8 841,87	0 00	8.841,87
2014	587	3.02 0860	FITTI MERCATI GENERALI	945,05	0,00	945,05	945,05	0,00
2015	587	3.02 0860	FITTI MERCATI GENERALI	567,03	0,00	567,03	0,00	567,03
			TOTALI CAPITOLO 587	1.512,08	0,00	1 512,08	945,05	567,03
2015	588	3.02 0860	INDENNITA' OCCUPAZIONE	5 129,50	0,00	5.129,50	0,00	5 129,50
			TOTALI CAPITOLO 588	5 129,50	0,00	5.129,50	0,00	5 129,50
2015	589	3 02 0860	CANONI DI LOCAZIONE	1.521,21	0,00	1 521,21	0,00	1.521,21
			TOTALI CAPITOLO 589	1 521,21	0,00	1.521 21	0,00	1.521,21
2014	610	3.02 0860	PROVENTI DA CONCESSIONI CIMITERIALI AREE E LOCULI	80,16	0,00	80,16	80,16	0,00
2015	610	3 02 0860	PROVENTI DA CONCESSIONI CIMITERIALI AREE E LOCULI	2 149,89	0,00	2.149,89	0,00	2.149,89
			TOTALI CAPITOLO 610	2 230,05	0,00	2 230,05	80,16	2.149,89
2014	632	3 03.0890	INTERESSI SU DEPOSITI IN C/C POSTALE	351,66	0,00	351,66	351,66	0 00
2015	632	3 03.0890	INTERESSI SU DEPOSITI IN C/C POSTALE	28,96	0,00	28,96	0 00	28,96
			TOTALI CAPITOLO 632	380,62	0,00	380,62	351,66	28,96
2014	634	3 03 0890	INTERESSI ATTIVI SU DEPOS.TESORERIA PROV.LE D'ELLO STATO E MUTUI CASSA DD PP NON EROGATI	1 884,66	0,00	1 884,66	1.884,66	0,00
2015	634	3.03 0890	INTERESSI ATTIVI SU DEPOS TESORERIA PROV LE D'ELLO STATO E MUTUI CASSA DD PP NON EROGATI	338,00	0,00	338,00	0,00	338,00
			TOTALI CAPITOLO 634	2 222 66	0,00	2 222 66	1 884,66	338,00
2009	711 1	3 05 0950	RIMBORSO PERSONALE COMANDATO PRESSO SOC. ACQU E POTABILI SICILIANE	132 689,50	132 689,50	0,00	0,00	0,00



## ELENCO RESIDUI DA ACCERTAMENTI - ESERCIZIO FINANZIARIO 2015

Anno	Capitolo	Codice	Descrizione	Conservato	Minori Entrate	Accertato	Riscosso	Residuo
			TOTALI CAPITOLO 700	5 718,38	0,00	5 718 38	5 718 38	0,00
2015	819	4 1020	TRASFERIMENTI DALLA REGIONE SICILIANA PER LA REALIZZAZIONE DEL CORPO MENSA E SISTEMAZIONE	136 395 27	0 00	136.395,27	0,00	136 395,27
			TOTALI CAPITOLO 819	136 395,27	0,00	136 395,27	0 00	136 395,27
2005	830	4 03 1030	TRASFERIMENTO STRAORD DELLA REGIONE SICILIANA PER REALIZZ IMPIANTI FOTOVOLTAICI	0,00	0,00	0 00	0,00	0,00
			TOTALI CAPITOLO 830	0,00	0 00	0,00	0,00	0,00
2013	824	4 03 1070	FONDO AUTONOMIE LOCALI: QUOTA INVESTIMENTI	592 419,00	0,00	592 419,00	0,00	592 419,00
2014	824	4 03 1070	FONDO AUTONOMIE LOCALI: QUOTA INVESTIMENTI	475 667,06	0,00	475 667 06	0,00	475 667,06
2015	824	4 03 1070	FONDO AUTONOMIE LOCALI: QUOTA INVESTIMENTI	412 034,77	0 00	412 034,77	0,00	412.034,77
			TOTALI CAPITOLO 824	1 480 120,83	0,00	1 480 120,83	0 00	1 480 120,83
2011	874	4 04 0480	PREMIALLITA' PIOS 25 DA PARTE DI METROPOLI EST (CAP n 2101/1)	0,00	0,00	0 00	0,00	0,00
			TOTALI CAPITOLO 874	0 00	0 00	0,00	0,00	0 00
2005	875	4 04 1040	PROGETTI RETI CIVICHE- QUOTA A CARICO COMUNI FACENTI PARTE DEL RAGGRUPPAMENTO	0,00	0,00	0,00	0 00	0,00
			TOTALI CAPITOLO 875	0,00	0 00	0 00	0,00	0,00
2000	878	4 05 1050	PROVENTI DA ONERI DI URBANIZZAZIONE RELATIVI A CONCESSIONI E AUTORIZZAZIONI COSTRUZIONI REALIZZAZIONI ABUSIVE	6 857 28	0,00	6.857,28	0,00	6.857 28
2014	878	4 05 1050	PROVENTI DA ONERI DI URBANIZZAZIONE RELATIVI A CONCESSIONI E AUTORIZZAZIONI COSTRUZIONI REALIZZAZIONI ABUSIVE	18 181,78	0,00	18.181,78	18 181 78	0,00
2015	878	4 05 1050	PROVENTI DA ONERI DI URBANIZZAZIONE RELATIVI A CONCESSIONI E AUTORIZZAZIONI COSTRUZIONI REALIZZAZIONI ABUSIVE	6 466,45	0 00	6 466,45	0,00	6 466,45
			TOTALI CAPITOLO 878	31 505 51	0,00	31 505,51	18 181,78	13 323,73
2014	879	4 05 1050	PROVENTI DA ONERI DI URBANIZZAZIONE PER CONCESSIONI DA RILASCIARE SECONDO IL VIGENTE STRUMENTO URBANISTICO	4.366,16	0,01	4 366,15	4 366,15	0,00
2015	879	4 05 1050	PROVENTI DA ONERI DI URBANIZZAZIONE PER CONCESSIONI DA RILASCIARE SECONDO IL VIGENTE STRUMENTO URBANISTICO	12 390,58	0,00	12 390,58	0 00	12 390,58
			TOTALI CAPITOLO 879	16 756,74	0,01	16 756,73	4 366,15	12 390 58
2007	880	4 06 1060	FONDO DI ROTAZIONE FONDI COMUNALI FINANZIATO DA RIBASSI D'ASTA (FINANZIAMENTO CAPITALE U 2097)	0,00	0,00	0,00	0,00	0,00



## ELENCO RESIDUI DA ACCERTAMENTI - ESERCIZIO FINANZIARIO 2015

Anno	Capitolo	Codice	Descrizione	Conservato	Minori Entrate	Accertato	Riscosso	Residuo
2010	711 1	3 05 0950	RIMBORSO PERSONALE COMANDATO PRESSO SOC. ACQU E POTABILI SICILIANE	188.973,41	188.973,41	0,00	0,00	0,00
2011	711 1	3.05 0950	RIMBORSO PERSONALE COMANDATO PRESSO SOC. ACQU E POTABILI SICILIANE	157.288,00	157.288,00	0,00	0,00	0,00
			TOTALI CAPITOLO 711 1	478.950,91	478.950,91	0,00	0,00	0,00
2012	711 2	3.05.0950	RIMBORSO COMUNE DI CUSTONACI PER CONVENZIONE SEGRETERIA	23.674,57	0,00	23.674,57	0,00	23.674,57
2015	711 2	3 05 0950	RIMBORSO COMUNE DI CUSTONACI E TRABIA PER CON VENZIONE SEGRETERIA	16.627,72	0,00	16.627,72	0,00	16.627,72
			TOTALI CAPITOLO 711 2	40.302,29	0,00	40.302,29	0,00	40.302,29
2013	711 3	3 05 0950	RIMBORSO SOMME PER COMANDO DOTT SSA POLITI C/ O INPDAP	2.605,39	2.605,39	0,00	0,00	0,00
2014	711 3	3 05 0950	RIMBORSO SOMME PER COMANDO DOTT SSA POLITI C/ O INPDAP	752,64	752,64	0,00	0,00	0,00
2015	711 3	3 05 0950	RIMBORSO SOMME PER COMANDO DOTT.SSA POLITI C/ O INPDAP E COMUNE DI ISOLA DELLE FEMMINE	6.122,22	0,00	6.122,22	0,00	6.122,22
			TOTALI CAPITOLO 711 3	9.480,25	3.358,03	6.122,22	0,00	6.122,22
2012	711 4	3.05 0950	RIMBORSO SPESE DA PARTE DEI COMUNI DI CERDA, ALTAVILLA E BELMONTE PER PERSONALE AREA TECNI	939,28	0,00	9.394,28	0,00	9.394,28
2015	711 4	3 05 0950	RIMBORSO SPESE DA PARTE DEI COMUNI DI CERDA, ALTAVILLA E BELMONTE PER PERSONALE AREA TECNI	32.643,48	0,00	32.643,48	14.832,34	17.811,14
			TOTALI CAPITOLO 711 4	42.037,76	0,00	42.037,76	14.832,34	27.205,42
2004	792	4 02.0960	FINANZ PER REALIZZ OPERE PER LA SICUREZZA P UBBLICA E DIFFUSIONE LEGALITA'- CAP U/2326	124.791,77	0,00	124.791,77	0,00	124.791,77
			TOTALI CAPITOLO 792	124.791,77	0,00	124.791,77	0,00	124.791,77
2011	793	4 02 0960	INTERVENTI PER LA MANUTENZIONE STRAORDINARIA DELLE SCUOLE ELEMENTARI E MEDIE "LANDOLINA-S	82.500,00	57.296,70	25.203,30	0,00	25.203,30
			TOTALI CAPITOLO 793	82.500,00	57.296,70	25.203,30	0,00	25.203,30
2014	794	4 02 0960	INTERVENTI DI MESSA IN SICUREZZA DELL'EDIFICI O SCOLASTICO ROCCO CHINNICI IN C DA GABATUTTI	97.900,00	0,00	97.900,00	0,00	97.900,00
			TOTALI CAPITOLO 794	97.900,00	0,00	97.900,00	0,00	97.900,00
2015	700	4 02 0990	RIMBORSO DA PARTE DELLO STATO DEGLI ONERI PER IL FUNZIONAMENTO DELLA COMMISSIONE STRAORDI	5.718,38	0,00	5.718,38	5.718,38	0,00



## ELENCO RESIDUI DA ACCERTAMENTI - ESERCIZIO FINANZIARIO 2015

Anno	Capitolo	Codice	Descrizione	Conservato	Minori Entrate	Accertato	Riscosso	Residuo
			TOTALI CAPITOLO 880	0,00	0,00	0,00	0,00	0,00
2000	920	5 1110	MUTUO CASSA DD.PP. PER COSTRUZ. OPERE IDRICHE SERBATOI E CONDOTTA CAP U 3390 -	24.023,86		24.023,86	3.364,42	20.659,44
			TOTALI CAPITOLO 920	24.023,86	0,00	24.023,86	3.364,42	20.659,44
2002	935	5 03 1110	MUTUO CASSA DD PP COSTRUZIONE PALESTRA CAP U /2881	129.497,62	0,00	129.497,62	0,00	129.497,62
			TOTALI CAPITOLO 935	129.497,62	0,00	129.497,62	0,00	129.497,62
2013	1 1	6.01.0000	RITENUTE PREVIDENZ ED ASSISTENZ.A CARICO DIPE NDENTI	0,00	0,00	0,00	0,00	0,00
			TOTALI CAPITOLO 1 1	0,00	0,00	0,00	0,00	0,00
2013	1 2	6.01.0000	RITENUTE AL PERSON.PER RITENUTE DI RICONGIUN E RISCATTO	0,00	0,00	0,00	0,00	0,00
			TOTALI CAPITOLO 1 2	0,00	0,00	0,00	0,00	0,00
2013	1 3	6.02.0000	RITENUTE ERARIALI	0,00	0,00	0,00	0,00	0,00
			TOTALI CAPITOLO 1 3	0,00	0,00	0,00	0,00	0,00
2002	1 5	6.04.0000	DEPOSITI CAUZIONALI	0,00	0,00	0,00	0,00	0,00
			TOTALI CAPITOLO 1 5	0,00	0,00	0,00	0,00	0,00
2002	1 6	6.05.0000	RIMBORSO PER SERVIZI C/TERZI	4,62		4,62	4,62	0,00
2003	1 6	6.05.0000	RIMBORSO PER SERVIZI C/TERZI	0,00	0,00	0,00	0,00	0,00
2009	1 6	6.05.0000	RIMBORSO PER SERVIZI C/TERZI	3.247,58	3.247,58	0,00	0,00	0,00
2010	1 6	6.05.0000	RIMBORSO PER SERVIZI C/TERZI	5.636,10	5.636,10	0,00	0,00	0,00
2011	1 6	6.05.0000	RIMBORSO PER SERVIZI C/TERZI	2.408,16	2.408,16	0,00	0,00	0,00
2012	1 6	6.05.0000	RIMBORSO PER SERVIZI C/TERZI	2.000,00	2.000,00	0,00	0,00	0,00
2013	1 6	6.05.0000	RIMBORSO PER SERVIZI C/TERZI	17.832,00	0,00	17.832,00	13.432,00	4.400,00

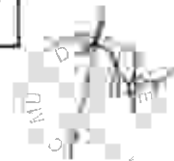

## BLENCO RESIDUI DA ACCERTAMENTI - ESERCIZIO FINANZIARIO 2015

Anno	Capitolo	Codice	Descrizione	Conservato	Minori Entrate	Accertato	Riscosso	Residuo
2014	1 6	6 05.0000	RIMBORSO PER SERVIZI C/TERZI	5 899,96	83,55	5 816,41	5 816,41	0,00
2015	1 6	6 05 0000	RIMBORSO PER SERVIZI C/TERZI	546.458 01	0,00	546 458,01	543 659,88	2 798,13
			TOTALI CAPITOLO 1 6	583 486,43	13.375,39	570 111,04	562 912,91	7 198,13
2014	1 7	6 06 0000	RIMBORSO FONDI PER SERVIZIO ECONOMATO	20 000,00	0,00	20 000,00	20 000,00	0,00
2015	1 7	6 06 0000	RIMBORSO FONDI PER SERVIZIO ECONOMATO	20.000 00	0,00	20.000,00	0,00	20 000,00
			TOTALI CAPITOLO 1 7	40 000,00	0,00	40 000,00	20 000,00	20.000,00
<b>TOTALI FINALI COMPLESSIVI</b>				<b>31.323.318,60</b>	<b>1.653.392,39</b>	<b>29.669.926,21</b>	<b>12.554.752,74</b>	<b>17.115.173,47</b>
di cui : ANNO 1998				69.017,59	0,00	69.017,59	4.491,23	64.526,36
ANNO 1999				18.647,18	0,00	18.647,18	300,00	18.347,18
ANNO 2000				33.339,24	0,00	33.339,24	3.364,42	29.974,82
ANNO 2001				67.703,20	0,00	67.703,20	3.041,64	64.661,56
ANNO 2002				176.066,65	0,00	176.066,65	1.808,54	174.258,11
ANNO 2003				62.497,80	0,00	62.497,80	1.456,10	61.041,70
ANNO 2004				187.979,05	0,00	187.979,05	6.223,08	181.755,97
ANNO 2005				93.622,72	0,00	93.622,72	4.156,40	89.466,32
ANNO 2006				63.944,85	0,00	63.944,85	6.413,14	57.531,71
ANNO 2007				82.667,15	0,00	82.667,15	7.867,70	74.799,45
ANNO 2008				236.263,31	0,00	236.263,31	4.937,42	231.325,89
ANNO 2009				624.523,16	155.087,45	469.435,71	18.716,41	450.719,30
ANNO 2010				1.433.112,55	216.621,31	1.216.491,24	34.350,81	1.182.140,43
ANNO 2011				1.666.561,42	264.687,98	1.401.873,44	188.382,56	1.213.490,88
ANNO 2012				2.222.203,28	194.575,63	2.027.627,65	188.011,93	1.839.615,72
ANNO 2013				2.982.742,10	62.203,68	2.920.538,42	179.393,56	2.741.144,86
ANNO 2014				5.845.310,56	132.299,23	5.713.011,33	3.022.104,04	2.690.907,29
ANNO 2015				15.457.116,79	627.917,11	14.829.199,68	8.879.733,76	5.949.465,92

