

## **E...state a Misilmeri**

### **LUGLIO**

#### **Venerdì 7**

Inaugurazione dell'area pedonale con passeggiata in bici con partenza da P.zza Fontana Nuova alle ore 20.30 – manifestazione proposta dall'Associazione A.S.D.M.T.B. Emyr

#### **Sabato 8**

3° “ Menzel El Emir night trail” con partenza da Piazza Comitato 1860 alle ore 20.00, evento organizzato dall'Associazione Sportiva Marathon Misilmeri

#### **Venerdì 14**

Notturni d'autore ore 20:30 a cura del Comune di Misilmeri, con la partecipazione di autori siciliani

#### **Venerdì 21**

“Torneo di Scacchi sotto le Stelle” - organizzato dall'A.S.D. Scacchi Città di Palermo alle ore 20.30 in P.zza Comitato e lungo l' area pedonale

Notturni d'autore ore 20:30 a cura del Comune di Misilmeri, con la partecipazione di autori siciliani

#### **Sabato 22**

Passeggiata fra i monumenti - Partenza alle ore 21.00 da P.zza Fontana Nuova, a cura di Valerio Bonanno

### **Domenica 23**

Slalom Città di Misilmeri - organizzazione a cura dell' Associazione "Misilmeri Racing" a partire dalle ore 9.00 lungo la strada provinciale Misilmeri-Belmonte Mezzagno

### **Venerdì 28**

Notturni d'autore ore 20:30 a cura del Comune di Misilmeri, con la partecipazione di autori siciliani

Spettacolo di danza organizzato dalla "Dance International Marco Saitta" in Piazza Comitato alle ore 21.00

### **Sabato 29**

Spettacolo di danza organizzato dall' A.S.D. "Passion for dance Academy Sicilia" alle ore 21.00 in Piazza Comitato

### **Domenica 30**

Mostra-Concerto "Ciauru di Mare" di Ornella Brancatello - ore 21.30 Cortile Oratorio

## **AGOSTO**

### **Venerdì 4**

Notturni d'autore ore 20.30 a cura del Comune di Misilmeri, con la partecipazione di autori siciliani

### **Domenica 6**

Passeggiata storico-culturale, partenza alle ore 17.00 da P.zza Fontana Nuova a cura di Valerio Bonanno

### **Venerdì 11**

Notturmi d'autore ore 20.30 a cura del Comune di Misilmeri, con la partecipazione di autori siciliani

### **Venerdì 18**

Concerto della Chiesa Cristiana Evangelica. Piazza Comitato 1860 alle ore 21.00

### **Sabato 19**

Concerto della Chiesa Cristiana Evangelica. Piazza Comitato 1860 alle ore 21.00

All'Assessore Lo Gerfo  
del Comune di  
Mazzeno

COMUNE DI MISILMERI	
★	01 GIU. 2017 ★
PROT. N. 7521	CAT. _____
FASC. _____	RISP. _____

Oggetto: Proposta Mostra - Concerto

## "Ciauru di Mari"

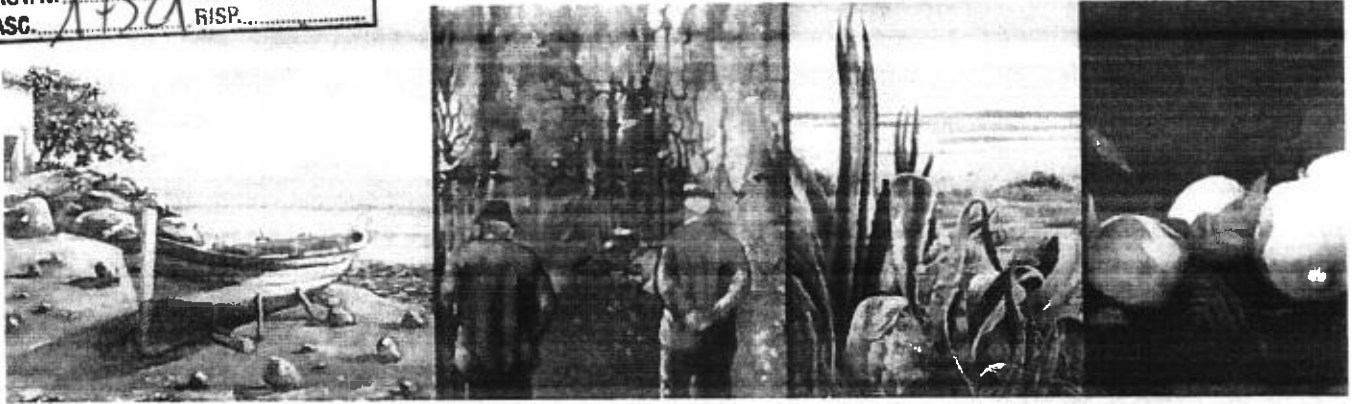

La sottoscritta Ornella Brancatello, in qualità di ideatrice dell'iniziativa e autrice degli elaborati pittorici, sottopone alla cortese attenzione dell'Amministrazione Comunale di Misilmeri il presente progetto di Mostra-Concerto da poter inserire nel contesto dell'iniziativa "Estate Misilmerese".

"Ciauru di Mari" è il secondo progetto pittorico ispirato ad un determinato repertorio musicale, ideato al fine di proporre al pubblico misilmerese un'esperienza culturale e artistica duplice: musicale e visiva.

Il repertorio musicale legato a questa seconda collezione è costituito da 10 brani tratti dal vastissimo repertorio della cultura musicale siciliana tramandati oralmente. Si tratta di quella parte della nostra cultura sicula che pur trovando spazio in ambito di studio musicologico di fatto poco spesso viene sottoposto e divulgato: romanze, ninna nanne, ballate, nenie... veri e propri tesori che sempre di più si eclissano con l'estinguersi delle generazioni più anziane. Tali brani verranno dunque eseguiti e interpretati in una chiave più moderna da un ensemble acustico composto da chitarra, voce, fisarmonica, e percussioni. Il concerto sarà altresì inserito in una atmosfera resa unica dalla presenza della collezione pittorica che avrà come filo conduttore il tema del nostro splendido mare.

In calce allego materiale fotografico del primo progetto "I colori del Jazz" già portato in scena presso il Conservatorio di Musica Vincenzo Bellini di Palermo per meglio descrivere la forma di "Mostra-Concerto" da me intesa.

Laddove fosse necessario è disponibile, presso la mia pagina Facebook, "Ornella Brancatello Artista", altro materiale foto e video dello stesso evento.



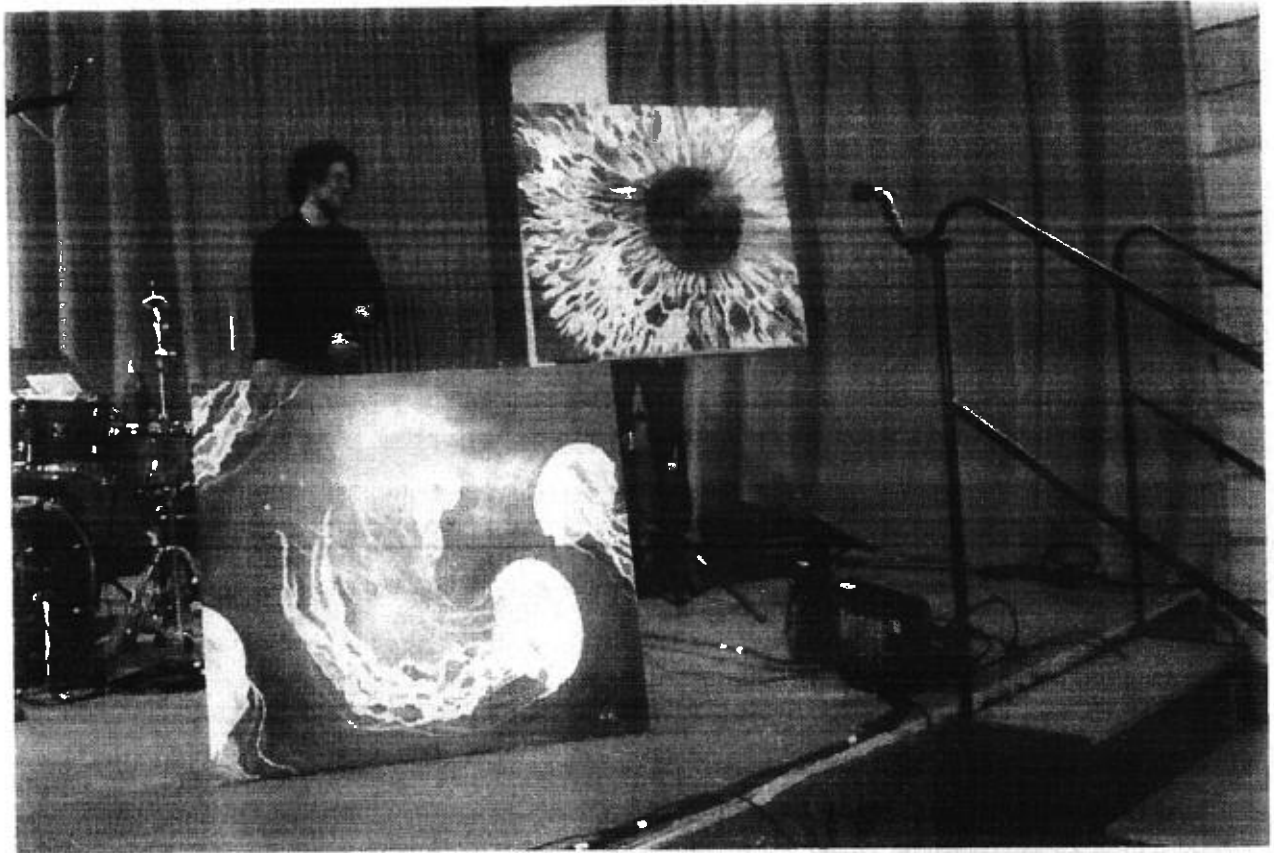





## Ornella Brancatello

Nata a Palermo il 19-03-1990

Cellulare:329/4072788

ornella.brancatello@alice.it

ALTEZZA: 165 cm

CAPELLI: Neri

OCCHI: Verdi

---

### FORMAZIONE:

Laurea di Primo Livello in Canto Jazz conseguito presso Conservatorio di Musica V. Bellini - Palermo

Accademia Siciliana del Musical (2007 - 2010)

Diploma di Liceo Artistico presso *Liceo Artistico Statale Eustachio Catalano* di Palermo.

Lingue Italiano (madrelingua), Inglese (buono)

### ESPERIENZE ARTISTICHE

**2017** – Seminario pittorico musicale “I colori del Jazz” presso conservatorio di musica V. Bellini – Palermo (seminarista)

**2016** – The Brass Group Concerto “Christmas Songs” al Teatro Santa Cecilia di Palermo (cantante solista)

**2015** - Spettacolo teatrale “Cabarettando”, con la Compagnia Nuova Generazione Teatro Franco Zappalà (attrice coprotagonista e cantante solista)

**2014** - The Brass Group Concerto al Teatro Santa Cecilia di Palermo (cantante solista)

Concerto conclusivo dell'anno accademico 2013/2014 Conservatorio V. Bellini di Palermo (cantante solista e corista)

Stagione Concertistica Dicembre/Gennaio Conservatorio V. Bellini di Palermo Concerto “Christmas Song” (cantante solista e corista)

Stagione Teatrale 2014 Teatro Crystal di Palermo Commedia Musicale “L'avevamo tanto amato” (attrice coprotagonista e cantante solista)



**2013** - Stagione Concertistica Dicembre/Gennaio Conservatorio V. Bellini di Palermo *Concerto "Christmas Song book & more"*( cantante solista e corista)

Concerto al Teatro Massimo *"NOA dalla tradizione ebraica alla canzone d'autore"* (corista)

Stagione Teatrale 2013 Teatro Crystal di Palermo Commedia Musicale *"Stasera mi butto!"* ( attrice coprotagonista e cantante solista)

**2012** - Concerto di Natale Conservatorio di Musica V. Bellini presso Palazzo Steri (solista)

Commedia Musicale *"L'avevamo tanto amato"*( attrice coprotagonista e cantante solista)

**2012 -2011** Progetto *Teatro nelle Scuole* con la *Compagnia Nuova Generazione, Teatro Franco Zappalà* Palermo. Commedie Musicali *"Shrek"*, *"Canto di Natale"*, *"Mary Poppins"*, *"Cabarettando"*, *"Aladdin"*, *"Pocahontas"*( attrice protagonista e cantante solista)

Commedia Musicale *"Shrek"*, Teatro Dante - *Compagnia Nuova Generazione Teatro Franco Zappalà*

**2010** - *"Via Crucis Opera Musical"* regia di Claudio Inseguo - Teatro Tenda della Nemone di Bagheria (attrice coprotagonista e cantante solista)

**2009 - 2008 - 2007** *"Gospel Chorus Art"* Palermo (soprano solista e corista)

Compagnia della Nemone - Commedie Musicali: *Under the bridges of life* (teatro di Alcamo, Teatro di capo d'Orlando, Teatro Zappalà Mondello) ; *Revival! Anni '60* (Teatro Orione Palermo) ; *Stasera mi butto* (Cineteatro King - Misilmeri) attrice protagonista e cantante solista

**2004** - *"Kemonia Festival"* Teatro Politeama di Palermo: ospite in duetto con il tenore M° Vincenzo D'Amico

Firma

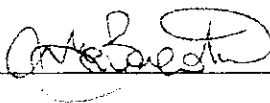

---

PASSION FOR DANCE

ACADEMY SICILIA DI SEMINARA FRANCESCA

VIA MADONNA DEL CARMELO, 18

90036 MISILMERI (PA)

<b>COMUNE DI MISILMERI</b>	
★	30 MAG. 2017 ★
PROT. N. 17113	CAT. ....
FASC. ....	RISP. ....

Misilmeri li 29/05/2017

SPETT.LE COMUNE DI MISILMERI  
SINDACO DI MISILMERI  
DOT. SSA STADARELLI  
ALL'ASS. LO GERFO

Oggetto: richiesta serata danzante

La sottoscritta Seminara Francesca, nata a Palermo il 29/03/1980 e residente a Misilmeri in corso Vittorio Emanuele n°355, nella qualità di Presidente, dell'associazione Sportiva Dilettantistica PASSION FOR DANCE ACADEMY SICILIA,

CHIEDE

Di poter effettuare una serata danzante giorno 29/07/2017 dal titolo "TRIP TO DANCE" COME IN UN SOGNO..... dalle ore 21 alle ore 24 in piazza comitato, e pertanto chiedo la collocazione del palco ed il relativo collaudo, il server, ed eventuale SIAE.

Sicuri di un Vs. breve riscontro positivo porgo distinti saluti

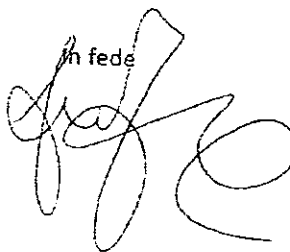
in fede  



<b>COMUNE DI MISILMERI</b>		
★	<b>23 MAG. 2017</b>	★
PROT. N. <u>15178</u>	CAT. _____	
PABO _____	RISP. _____	

Al Sindaco di Misilmeri  
Dr.ssa Rosalia Stadarelli

e  
All'assessore allo Sport e Spettacolo  
Dr. Giustino Lo Gerfo

**Oggetto : Torneo individuale Estate Misilmerese**

L' A.S.D. Scacchi Città di Palermo in occasione dell'estate misilmerese vorrebbe potere dare il proprio contributo organizzando un torneo individuale di scacchi per sostenere e diffondere l'attività scacchistica sul territorio.

L'associazione richiede di potere usufruire degli spazi pubblici mettendo a disposizione nella piazza : la scacchiera gigante, la professionalità di un arbitro della federazione scacchistica italiana ( FSI), scacchiere , pezzi e orologi.

Per uno svolgimento corretto del torneo richiede all'amministrazione (per un max di 60 giocatori) :

**n.15 banchi e n. 60 sedie,**

**n. 13 coppe :** 1,2,3, assoluto, 1Under 8 maschile e 1U 8 femminile, 1 U10 maschile e 1 U10 femminile, 1 U12 maschile e 1 U12 femminile, 1 U14 maschile e 1 U14 femminile, 1Over 60, 1 premio Femminile.

**n.60 medaglie** per tutti i partecipanti

Certi di un Vs riscontro favorevole, porgiamo distinti saluti.

Palermo, 19/05/2017

IL PRESIDENTE  
CRISTINA FARINELLA



ASD Scacchi Città di Palermo -via Sampolo 48, 90143

[www.scacchicittadipalermo.it](http://www.scacchicittadipalermo.it)

tel. 3889516048 Prof. Palco

Al Sindaco del Comune di Misilmeri

Dott.ssa Stadarelli



All'Assessore

Dott. Giusto Lo Gerfo

Oggetto: Spettacolo per Estate Misilmerese

Io Sottoscritto Saitta Salvatore Presidente della Dance International Marco Saitta chiedo, come da oggetto, e come da discussione alla riunione organizzativa dell'Estate Misilmerese tenutasi in Aula Consiliare di potere svolgere uno spettacolo in Piazza Comitato Venerdì 28 Luglio dalle ore 20:30 da inserire nel programma dell'estate a Misilmeri

Si richiede la collaborazione di codesto ente per le spese da sostenere per la serata anche parzialmente;

- Palco
- Service

Sicuro di un riscontro positivo alla stessa colgo l'occasione di porgere Cordiali Saluti e Buon Lavoro.

Misilmeri 31/05/2017



Al Sig. Sindaco  
del Comune di Misilmeri

All'Assessore allo Sport  
del Comune di Misilmeri

"A.S.D. Marathon Misilmeri" Via Segesta n°3  
90036 Misilmeri PA C.F. 94004150820  
Cell. +39 3388697663  
E-MAIL: [enzolascala@tiscali.it](mailto:enzolascala@tiscali.it)  
SITO INTERNET: [www.marathonmisilmeri.it](http://www.marathonmisilmeri.it)

<b>COMUNE DI MISILMERI</b>		
★	<b>29 MAG. 2017</b>	★
PROT. N. <u>16939</u>	CAT. _____	
FASC. _____	RISP. _____	

### Oggetto: Manifestazione Podistica

**La Marathon Misilmeri è lieta di annunciarvi che giorno 8 Luglio 2017 desidera organizzare a Misilmeri una delle tappe del circuito TRAIL SICILIA CHALLENGE, denominata: Menzel El Emir "night trail" la tappa partirà del centro abitato di Misilmeri (Piazza Comitato) e percorrerà le strade del centro storico che portano al castello degli Emiri per poi proseguire per il complesso boschivo di Montagna grande dove si snoderà un percorso tra i sentieri di quest'ultima, per poi ridiscendere ed arrivare nuovamente in Piazza Comitato. Per questo motivo chiediamo l'autorizzazione allo svolgimento della manifestazione, chiediamo in oltre di essere supportati dalla protezione civile per il controllo delle strade, (A.P.E.C di Ugo Maganesco con cui la nostra associazione ha sempre collaborato) l'invio di un'ambulanza con medico, e l'utilizzo delle transenne di proprietà del Comune di Misilmeri. Alleghiamo alla presente il programma orario della manifestazione e copia del percorso gara.**

### "SICILIA TRAIL CHALLENGE 2017".

Il Circuito giunto alla seconda edizione, è organizzato in collaborazione con l'ACSI e col patrocinio dell'Azienda Regionale Foreste Demaniali. La manifestazione si snoda su più tappe all'interno di parchi e riserve naturali siciliani le quali prevedono lo svolgimento di attività di trail running, trekking ed escursioni guidate.

#### GLI OBIETTIVI:

Gli obiettivi della manifestazione, i quali vanno oltre la comune pratica sportiva, sono:

- Promuovere il rispetto dell'ambiente
- Favorire la promozione e la tutela del territorio
- Favorire lo sviluppo di forme di turismo sostenibile, orientato alla conoscenza delle varie caratteristiche territoriali, promuovendone le componenti sociali economiche e naturalistiche, a vantaggio delle popolazioni locali
- Promuovere i prodotti artigianali, agricoli e gastronomici locali
- Contribuire a creare le condizioni per la promozione di una nuova imprenditoria nella conservazione della natura e nel recupero dei beni storici locali
- Favorire lo scambio culturale tra le realtà locali coinvolte nell'organizzazione delle varie tappe del circuito
- Promuovere iniziative concrete di solidarietà.

Il Circuito va **oltre lo sport**, rappresentando una opportunità nuova, che individua nell'attività in ambienti naturali, uno dei modi migliori per favorirne la conoscenza, promuoverne il rispetto e valorizzare le risorse culturali, naturali e umane dei luoghi ove si svolgono. In concreto la nostra associazione si premurerà per ogni tappa del circuito di:

- Inserire come parte integrante del regolamento di gara le norme che disciplinano il comportamento nei parchi per la tutela della natura
- Fare passare in secondo piano il valore agonistico della corsa per mettere l'accento sull'opportunità di sfruttare l'occasione per creare un contatto quanto più intimo possibile con la natura.
- Favorire la conoscenza dei luoghi dove si svolge la manifestazione grazie all'organizzazione di un incontro, il giorno precedente ad ogni tappa, tra i partecipanti e degli esperti conoscitori del territorio
- Favorire la conoscenza delle tradizioni gastronomiche e delle aziende locali offrendo un pacco gara ad ogni partecipante contenente prodotti alimentari o dell'artigianato locale. Anche i premi per i migliori piazzamenti saranno "in natura" con i medesimi prodotti
- Stimolare la partecipazione delle famiglie dei trail runners organizzando, per ogni tappa, un'escursione guidata che si svolgerà contemporaneamente alla corsa nei luoghi di maggiore interesse naturalistico ambientale del luogo.
- Stipulare convenzioni con le strutture ricettive per favorire il soggiorno dei partecipanti incoraggiando il turismo. Ai partecipanti saranno garantite le migliori condizioni stabilire un contatto con l'organizzazione, per accedere a tutte le informazioni utili, per affrontare i percorsi nelle condizioni ideali dal punto di vista della sicurezza sul tracciato, della disponibilità dei servizi e di un allestimento che possa rendere ancora più piacevole l'esperienza.

Per questo motivo **Chiediamo** il Vostro sostegno, utile affinché un evento già sentito dall'atletica siciliana possa fare un'ulteriore salto di qualità diventare un appuntamento di spessore amatoriale, consentendo di essere maggiormente conosciuta nel panorama sportivo e portando nelle sue strade l'atletica che conta, affiancata da quella ventata di entusiasmo che negli anni il mondo amatoriale puntualmente ci ha regalato e di sicuro ci regalerà negli anni futuri.

Aspettiamo fiduciosi un riscontro per poter pianificare tutto nel rispetto delle regole.

Distinti Saluti

Misilmeri

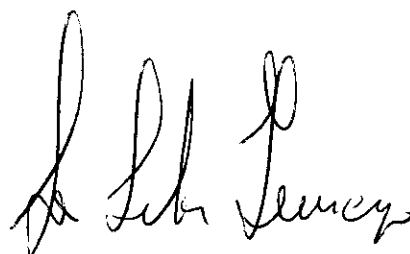



Al Sig. Sindaco  
del Comune di Misilmeri

All'Assessore allo Sport  
del Comune di Misilmeri

"A.S.D. Marathon Misilmeri" Via Segesta n°3  
90036 Misilmeri PA C.F.94004150820  
Cell. +39 3388697663  
E-MAIL: [enzolascalea@tiscali.it](mailto:enzolascalea@tiscali.it)  
SITO INTERNET: [www.marathonmisilmeri.it](http://www.marathonmisilmeri.it)

**Oggetto: Programma Gara**

Menzel Trail 20 km. = 1360 D+ gara per Trailer con esperienza

Menzel Walk trail 11 Km. = 500 D+ gara per tutti

Orari di partenza:

ore 17.30 Raduno giuria e concorrenti

ore 17.30- inizio distribuzione pettorali

ore 18.30 merenda di benvenuto

ore 20,15 – BRIEFING trail e walk trail

ore 20,45 partenza trail e walk trail

ore 23,00 pasta party

ore 23.30 premiazioni

ore 24.00 Brindisi finale

Distinti saluti

Misilmeri

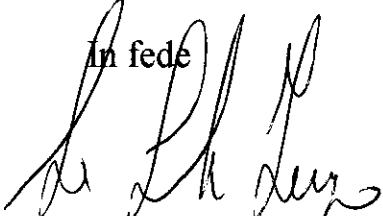
In fede  



© 2016 Google

Google earth





**Chiesa Cristiana Evangelica**  
**"ASSEMBLEE DI DIO IN ITALIA"**

Ente morale di culto D.P.R. 5 dicembre 1959, n. 1349 - Legge 22 novembre 1988, n. 517

Via Mazzini, 23

90036 Misilmeri (PA)

Misilmeri, 29 maggio 2017

Alla cortese attenzione  
 Dell'Assessore  
 Giusto Lo Gerfo

**Oggetto: Contributo di Radio Evangelo Misilmeri e della "Chiesa Cristiana Evangelica" ADI, all'"Estate Misilmerese"**

Così come stabilito dall'incontro tenutosi il 9 maggio scorso presso la sala consiliare del Comune, Vi sottoponiamo il progetto che Radio Evangelo Misilmeri in collaborazione con la Chiesa Cristiana Evangelica delle "Assemblee di Dio in Italia" intende presentare per l'Estate Misilmerese,

Nei giorni 18 e 19 agosto 2017, vorremmo organizzare una manifestazione di musica cristiana.

Il concerto vedrà la partecipazione di gruppi corali e di solisti che si alterneranno nelle due serate con l'esecuzione di brani dal vivo. La location a cui avevamo pensato è Piazza del Comitato 1860, la manifestazione si svolgerà nelle ore serali.

Per quel che riguarda strumentazione e impianto di diffusione sonora siamo completamente autonomi, quello che necessita è:

1. Un palco sufficientemente ampio per ospitare gruppo corale, musicisti e strumentazione
2. Un impianto di illuminazione
3. Un punto per l'erogazione dell'energia elettrica.

Per quel che riguarda eventuali modifiche al programma, chiarimenti o per ulteriori incontri organizzativi, rimaniamo a Vostra disposizione presso i nostri recapiti,

Pastore Massimo Zangari Tel. 3472273024

E-mail [zangari@inwind.it](mailto:zangari@inwind.it)

indirizzo Corso Gaetano Scarpello, 119 Misilmeri (PA)



Il ministro di culto ADI

Massimo Zangari

