COMUNE DI MISILMERI

Città Metropolitana di Palermo

COPIA

Verbale n. 7 della seduta del Consiglio Comunale del 23 ottobre 2017.

L'anno duemiladiciassette, il giorno ventitrè, del mese di ottobre, alle ore 17:45 e segg., nella sala delle adunanze consiliari di questo Comune, alla seduta di inizio, disciplinata dall'art. 30 della L.R. n.9/86, quale risulta sostituito dall'art. 21 della L.R. n.26/93, in sessione ordinaria che é stata partecipata ai consiglieri nei modi e termini previsti dalle disposizioni di legge vigenti nella Regione Siciliana, risultano all'appello nominale:
Bonanno Giuseppe, Cerniglia Filippo, Cocchiara Agostino, D'Acquisto Rosalia, Lo Burgio Dalia, Lo Franco Giusto, Paganelli Giulia, Pavone Gianluca, Romano Vincenzo, Tripoli Roberta, Tripoli Salvatore, Tubiolo Antonino, Vicari Giovanna, Vicari Stefano.

Sono **presenti n. 14** Consiglieri.
Risultano **assenti n. 6** Consiglieri Cusimano Marika, Ingrassia Antonio, La Barbera Francesco, Montadoni Alessandra, Sanci Pietro, Strano Giusto).

Il **Presidente del Consiglio Comunale,** constatata la presenza del numero legale ai sensi del citato comma dell'art.30 della L.R. n.9/86, e successive modificazioni, dichiara aperta la seduta.

Assiste il Segretario Generale del Comune dott.ssa Pietra Quartuccio.

Si dà atto della presenza in Aula del Sindaco dott.ssa Rosalia Stadarelli, del Vice Sindaco Elisabetta Ferraro, degli assessori Filippo Minì, Giusto Lo Gerfo e Matteo Correnti.

Il **Presidente** passa alla designazione degli scrutatori nelle persone dei consiglieri: **Tripoli Roberta, Lo Burgio Dalia, Cocchiara Agostino.**

Il **Presidente** passa alla presa d'atto dei verbali delle sedute precedenti e precisamente del verbale n. 5 del 28/07/2017 e del verbale n. 6 del 04/09/2017.

Il **Presidente** con l'assistenza degli scrutatori in precedenza nominati passa alla votazione e si ottiene il seguente risultato:

Presenti e votanti	14	
voti favorevoli	13	
astenuti	1	Bonanno Giuseppe

Il **Presidente** passa alla trattazione del 3° punto all'odg:«**Interrogazioni**».

Prende la parola il consigliere **Lo Franco Giusto** il quale legge un interrogazione già depositata agli atti in data 15/09/2017 prot. n. 28475 e relativa alla discarica creatasi in c/da Palmerino – Porcara **allegato 1**).

Entra il consigliere **Sanci Pietro**.

I consiglieri presenti e votanti sono 15.

Risponde il **Sindaco** la quale riferisce che solamente una minima parte di tale discarica si trova nel territorio di Misilmeri, mentre la zona più estesa si trova nel territorio di Bagheria. Invita i cittadini al senso di responsabilità e a non abbandonare i rifiuti, a denunciare chi inquina e informa che si sta proseguendo nella bonifica delle aree interessate. Preannuncia che a breve verrà installato un impianto per la videosorveglianza per il controllo dell'abbandono dei rifiuti.

Entrano in aula i consiglieri Montadoni Alessandra e Ingrassia Antonio; i consiglieri presenti e votanti sono 17.

Prende la parola il consigliere **Lo Franco Giusto** il quale dà lettura di un'altra interrogazione depositata agli atti in data 15/09/2017 prot. n. 28485 e relativa al rifacimento del manto stradale di via Galileo Galilei **allegato 2**).

Risponde l'assessore **Correnti Matteo**, il quale assicura che la manutenzione della via è già nell'elenco degli interventi e si procederà quanto prima.

Il consigliere **Lo Franco Giusto** continua leggendo una successiva interrogazione che riguarda la realizzazione di un tratto fognario di via Eleuterio **allegato 3**).

Risponde l'assessore **Correnti Matteo** il quale spiega che l'interrogazione riguarda il prolungamento del collettore fognario già esistente. Per poterlo realizzare è comunque necessario verificare preliminarmente, se tale opera sia inserita nel piano regolatore della rete fognaria.

Prende la parola il consigliere **Tubiolo Antonino,** il quale invita l'Amministrazione Comunale a sollecitare il Comune di Bagheria a bonificare l'area di C/da Palmerino – Porcara.

Prende la parola il consigliere **Lo Franco Giusto** che passa ad illustrare la successiva interrogazione che riguarda gli atti di vandalismo perpetrati nel parco giochi di Portella di Mare **allegato 4**).

Risponde l'assessore **Ferraro Elisabetta**, la quale ricorda che purtroppo altre volte il parco è stato vandalizzato e pertanto è intendimento dell'Amministrazione Comunale, collocare l'impianto di videosorveglianza.

Esce dall'aula il consigliere Cerniglia Filippo, i consiglieri presenti e votanti sono 16.

Prende la parola il consigliere **Tubiolo Antonino**, il quale interroga l'Amministrazione Comunale sull'attività da porre in essere per il ripristino della Cappella di S. Giusto.

Risponde l'assessore **Correnti Matteo**, il quale informa che si sono contattati i tecnici della Curia, i quali si sono impegnati ad effettuare un sopralluogo e a procedere al ripristino dell'immobile.

Esaurite le interrogazioni, il **Presidente** passa alla trattazione del 4° punto all'odg avente ad oggetto: «**Approvazione Regolamento di videosorveglianza ambientale per il controllo dell'abbandono e lo smaltimento dei rifiuti nel territorio comunale**».

Entra in aula il consigliere Strano Giusto i consiglieri presenti e votanti sono 17.

Escono dall'aula i consiglieri Bonanno Giuseppe e Tripoli Salvatore i consiglieri presenti e votanti sono 15.

Il **Presidente** con l'assistenza degli scrutatori in precedenza nominati passa alla votazione e si ottiene il seguente risultato:

Presenti e votanti	15	
voti favorevoli	15	

La proposta è accolta all'unanimità.

Il **Presidente** passa alla trattazione del 5° punto all'odg avente ad oggetto: «**Affidamento della riscossione coattiva mediante ruolo delle entrate comunali al nuovo ente "*Agenzia delle entrate – Riscossione*" per quanto riguarda i contribuenti con domicilio fiscale nelle provincie situate al di fuori dalla Sicilia, e a "*Riscossione Sicilia s.p.a.*" per quanto riguarda i contribuenti con domicilio fiscale nelle province siciliane**».

Il **Presidente** con l'assistenza degli scrutatori in precedenza nominati passa alla votazione e si ottiene il seguente risultato:

Presenti e votanti	15	
voti favorevoli	15	

La proposta è accolta all'unanimità.

Il **Presidente** così come proposta dall'ufficio, pone a votazione l'immediata esecuzione dell'atto.

-Visto l'esito della successiva votazione espressa per alzata e per seduta con 15 voti favorevoli, su 15 consiglieri presenti la proposta viene dichiarata immediatamente esecutiva ai sensi dell'art.12 comma 2 della L.R.44/91.

Il **Presidente** passa alla trattazione del 6° punto all'odg avente ad oggetto: «**Riconoscimento debito fuori bilancio di cui all'art.194, comma 1, lett. a), del TUEL 267/2000, formatosi in seguito all'ordinanza emessa in data 11.07.2017 dal Tribunale Civile di Termini Imerese nel giudizio Di Pisa Giuseppa c/Comune di Misilmeri**».

Entra in aula il consigliere Bonanno Giuseppe, i consiglieri presenti sono 16. Esce dall'aula il consigliere Tubiolo Antonino, i consiglieri presenti sono 15, entra in aula il consigliere Tripoli Salvatore, i consiglieri presenti sono 16.

Il **Presidente** con l'assistenza degli scrutatori in precedenza nominati passa alla votazione e si ottiene il seguente risultato:

Presenti e votanti	16	
voti favorevoli	16	

La proposta è accolta all'unanimità.

Il **Presidente** così come proposta dall'ufficio, pone a votazione l'immediata esecuzione dell'atto.

-Visto l'esito della successiva votazione espressa per alzata e per seduta con 16 voti favorevoli, su 16 consiglieri presenti la proposta viene dichiarata immediatamente esecutiva ai sensi dell'art.12 comma 2 della L.R.44/91.

Il **Presidente** passa alla trattazione del 7° punto all'odg avente ad oggetto:«**Dichiarazione di inesistenza di prevalenti interessi pubblici per la demolizione della costruzione abusiva sita in Misilmeri in via F. Traina n° 4, piano fuori terra quarto, su di un lotto identificato oggi catastalmente al N.C.E.U. al foglio 18 particella 1425**».

Esce dall'aula il consigliere Ingrassia Antonio, i consiglieri presenti sono 15.

Il **Presidente** con l'assistenza degli scrutatori in precedenza nominati passa alla votazione e si ottiene il seguente risultato:

Presenti e votanti	15	
voti favorevoli	15	

La proposta di dichiarazione di insistenza di prevalenti interessi pubblici per la demolizione della costruzione abusiva sita in Misilmeri in via F. Traina n° 4, piano fuori terra quarto, su di un lotto identificato oggi catastalmente al N.C.E.U. al foglio 18 particella 1425 è accolta all'unanimità.

Il **Presidente** passa alla trattazione del 8° punto all'odg avente ad oggetto: «**Dichiarazione di esistenza/inesistenza di prevalenti interessi pubblici per la conservazione o la demolizione della costruzione abusiva sita in Misilmeri in c/da Tramontana al foglio 27 particelle n° 348, 863 e 864, oggi al N.C.E.U. al foglio 27 particella 1415**».

Il **Presidente** con l'assistenza degli scrutatori in precedenza nominati passa alla votazione per l'esistenza di prevalenti interessi pubblici e si ottiene il seguente risultato:

Presenti e votanti	15	
voti favorevoli	15	

La proposta di dichiarazione di esistenza di prevalenti interessi pubblici per la conservazione della costruzione abusiva sita in Misilmeri in c/da Tramontana al foglio 27 particelle n° 348, 863 e 864, oggi al N.C.E.U. al foglio 27 particella 1415 è accolta all'unanimità.

Il **Presidente** passa alla trattazione del 9° punto all'odg avente ad oggetto: «**Dichiarazione di esistenza/inesistenza di prevalenti interessi pubblici per la**

conservazione o la demolizione della costruzione abusiva sita in Misilmeri in via L/20 n° 74, su di un lotto identificato oggi catastalmente al N.C.E.U. al foglio 2 particella 2359 (ex N.C.T. part.lle 2056 e 2057)».

Il **Presidente** con l'assistenza degli scrutatori in precedenza nominati passa alla votazione per la dichiarazione di esistenza di prevalenti interessi pubblici alla conservazione e si ottiene il seguente risultato:

Presenti e votanti	15	
voti favorevoli	15	

La proposta di dichiarazione di esistenza di prevalenti interessi pubblici per la conservazione della costruzione abusiva sita in Misilmeri in via L/20 n° 74, su di un lotto identificato oggi catastalmente al N.C.E.U. al foglio 2 particella 2359 (ex N.C.T. part.lle 2056 e 2057) è accolta all'unanimità.

Il **Presidente** comunica che il punto 10° all'odg avente ad oggetto: «**Fornitura ed istallazione arredi per il parco giochi di P.zza Nassiriya. Riconoscimento debito fuori bilancio ai sensi dell'art. 194 comma 1 lett. e) del decreto legislativo 18/08/2000 n. 267 per la liquidazione alla ditta Luican group di Luigi Cannella a saldo della fattura n. 23 del 03/11/2016. CIG: Z2517D4OEE**» viene ritirato dall'ufficio proponente.

Il **Presidente** passa alla trattazione del 11° punto all'odg avente ad oggetto: «**Revisione straordinaria delle partecipazioni ex art. 24, D.Lgs. 19 agosto 2016 n. 175, come modificato dal Decreto Legislativo 16 giugno 2017, n. 100 – Ricognizione partecipazione possedute**».

Entrano in aula i consiglieri La Barbera Francesco e Tubiolo Antonino, i consiglieri presenti sono 17.

Il **Presidente** con l'assistenza degli scrutatori in precedenza nominati passa alla votazione e si ottiene il seguente risultato:

Presenti e votanti	17	
voti favorevoli	17	

La proposta è accolta all'unanimità.

Il **Presidente** così come proposta dall'ufficio, pone a votazione l'immediata esecuzione dell'atto.

-Visto l'esito della successiva votazione espressa per alzata e per seduta con 17 voti favorevoli, su 17 consiglieri presenti la proposta viene dichiarata immediatamente esecutiva ai sensi dell'art.12 comma 2 della L.R.44/91.

Il **Presidente** propone la sospensione della seduta per dieci minuti.

Il **Presidente** con l'assistenza degli scrutatori in precedenza nominati passa alla votazione per la sospensione della seduta e si ottiene il seguente risultato:

Presenti e votanti	17	
voti favorevoli	17	

La proposta di sospensione della seduta è accolta all'unanimità.

Sono le ore 18:45.

Alla ripresa della seduta alle ore 19:21, risultano presenti 17 consiglieri, assenti 3 (Tubiolo Antonino, Cusimano Marika e Cerniglia Filippo).

Il **Presidente** passa alla trattazione del 12° punto all'odg avente ad oggetto: «**Riconoscimento debito fuori bilancio di cui all'art. 194, comma 1, lett.a), del TUEL 267/2000, formatosi a seguito del servizio relativo all'incarico all'ing. Carlo Cerniglia di Direttore di cantiere e coordinatore per la sicurezza**».

Il **Presidente** con l'assistenza degli scrutatori in precedenza nominati passa alla votazione e si ottiene il seguente risultato:

Presenti e votanti	17	
voti favorevoli	17	

La proposta è accolta all'unanimità.

Il **Presidente** così come proposta dall'ufficio, pone a votazione l'immediata esecuzione dell'atto.

-Visto l'esito della successiva votazione espressa per alzata e per seduta con 17 voti favorevoli, su 17 consiglieri presenti la proposta viene dichiarata immediatamente esecutiva ai sensi dell'art.12 comma 2 della L.R.44/91.

Il **Presidente** passa alla trattazione del 13° punto all'odg avente ad oggetto: «**Modifica del "Regolamento sugli immobili abusivi acquisiti al patrimonio Comunale"**».

Il **Presidente** con l'assistenza degli scrutatori in precedenza nominati passa alla votazione e si ottiene il seguente risultato:

Presenti e votanti	17	
voti favorevoli	17	

La proposta è accolta all'unanimità.

Il **Presidente** passa alla trattazione del 14° punto all'odg avente ad oggetto: «**Variazioni alle dotazioni del bilancio di previsione armonizzato 2017/2019**». Il Presidente riferisce che è stato depositato agli atti un emendamento tecnico da parte del Responsabile dell'Area 2 dott.ssa Bianca Fici, **allegato 5**) ed invita a procedere alla votazione.

Il **Presidente** propone di procedere alla votazione dell'emendamento tecnico presentato dal Responsabile dell'Area 2 dott.ssa Bianca Fici, debitamente provvisto dei pareri favorevoli tecnico, contabile e dei revisori dei conti e si ottiene il seguente risultato:

presenti	17	
voti favorevoli	13	
astenuti	4	Lo Franco Giusto, Bonanno Giuseppe, Tripoli Roberta, Paganelli Giulia

L'emendamento viene approvato.

Il **Presidente** propone di procedere alla votazione della proposta di deliberazione nel testo emendato e con l'assistenza degli scrutatori in precedenza nominati passa alla votazione e si ottiene il seguente risultato:

presenti	17	
voti favorevoli	13	
astenuti	4	Lo Franco Giusto, Bonanno Giuseppe, Tripoli Roberta, Paganelli Giulia

Il **Presidente** così come proposta dall'ufficio, pone a votazione l'immediata esecuzione dell'atto.
-Visto l'esito della successiva votazione espressa per alzata e per seduta con 13 voti favorevoli, 4 astenuti (Lo Franco Giusto, Bonanno Giuseppe, Tripoli Roberta, Paganelli Giulia) su 17 consiglieri presenti la proposta viene dichiarata immediatamente esecutiva ai sensi dell'art.12 comma 2 della L.R.44/91.

Il **Presidente** passa alla trattazione del 15° punto all'odg avente ad oggetto:«**Riconoscimento debito fuori bilancio di cui all'art.194, comma 1, lett.a), del TUEL 267/2000, formatosi in seguito alla sentenza n. 1022/2016 emessa dal Tribunale di Termini Imerese nel giudizio Pollaccia Giuseppe/Comune di Misilmeri**»

Il **Presidente** con l'assistenza degli scrutatori in precedenza nominati passa alla votazione e si ottiene il seguente risultato:

presenti	17	
voti favorevoli	16	
astenuti	1	Paganelli Giulia

Il **Presidente** così come proposta dall'ufficio, pone a votazione l'immediata esecuzione dell'atto.
-Visto l'esito della successiva votazione espressa per alzata e per seduta con 16 voti favorevoli, 1 astenuto (Paganelli Giulia) su 17 consiglieri presenti la proposta viene dichiarata immediatamente esecutiva ai sensi dell'art.12 comma 2 della L.R.44/91.

Il **Presidente** passa alla trattazione del 16° punto all'odg avente ad oggetto:«**Riconoscimento debito fuori bilancio di cui all'art.194, comma 1, lett. e), del TUEL 267/2000 relativo all'incarico conferito all'avv. Ermenegildo Mangiapane, difensore dell'Ente nel giudizio innanzi al TAR Sicilia di Palermo promosso da Petino Anna Tiziana Rachele**».

Il **Presidente** con l'assistenza degli scrutatori in precedenza nominati passa alla votazione e si ottiene il seguente risultato:

Presenti e votanti	17	
voti favorevoli	17	

La proposta è accolta all'unanimità.

Il **Presidente** così come proposta dall'ufficio, pone a votazione l'immediata esecuzione dell'atto.

-Visto l'esito della successiva votazione espressa per alzata e per seduta con 17 voti favorevoli, su 17 consiglieri presenti la proposta viene dichiarata immediatamente esecutiva ai sensi dell'art.12 comma 2 della L.R.44/91.

Esauriti gli argomenti posti all'odg il **Presidente** scioglie la seduta.

Sono le ore 19:40.

ALLEGATO 1)

COMUNE DI MISILMERI
15 SET. 2017
PROT. N° 28175 CAT.
FASC. RISP.

Al Presidente del Consiglio Comunale di Misilmeri

(D.ssa R. D'ACQUISTO)

OGGETTO: Interrogazione inerente alla nuova discarica pubblica creatasi in questa C.da Palmerino – Porcara, strada dell'Eleuterio.

Lo scrivente **LO FRANCO Giusto**, Consigliere Comunale (gruppo misto) comunica che nei giorni scorsi veniva contattato da alcuni contadini e da altri cittadini residenti nella Contrada Palmerino - Porcara i quali riferivano che la strada che porta nei loro poderi e nelle loro case sia di residenza che di residenza estiva, ossia il prolungamento di Via Dei Mulini, o strada dell'Eleuterio nel tempo è diventata una discarica pubblica. Al fine di documentare quanto riferito, lo scrivente effettuava un sopralluogo nel posto indicato da quei cittadini esasperati.

Sul posto in effetti si aveva modo di notare che sulla strada in argomento vi era per davvero una discarica lungo il margine della carreggiata in entrambi i lati che si estende in linea verticale per circa 150/200 metri, dove vi si trovano vari rifiuti, speciali e non. Detti rifiuti che vanno dall'eternit in cemento, a copertoni di autoveicoli, a mobili vecchi, a materassi, elettrodomestici, bottiglie in vetro ed un paio di tonnellate di rifiuti solidi urbani sparsi.

Ad onor del vero non trovo gli aggettivi per indicare il senso di inciviltà di chi continuamente ed indisturbatamente continua nella sua inqualificabile condotta, nell'inquinare ecologicamente tutto quell'ambiente circostante. Da fare presente inoltre che giorni prima dei piromani avevano incendiato una catasta di rifiuti vari che si trovavano sempre nella medesima strada, danneggiando irrimediabilmente alcune piante di ulivo.

A seguito di quanto documentato, anche con delle foto, lo scrivente chiede a questa Amministrazione di bonificare tutta la strada che va dallo svincolo di Via dei Mulini con la Contrada Palmerino o strada dell'Eleuterio, stante al fatto che all'inizio la stessa presenta nei due lati un alto canneto che nella sua spontanea crescita sta ostruendo la visibilità e la viabilità della stessa strada interpoderale, ove è anche visibile che il tratto di strada fra i canneti presenta un grosso dissesto sul suo fondo.

Lo scrivente chiede inoltre, di adeguare quel tratto di strada a video sorveglianza, visto che sono presenti dei pali dell'Enel e facilitano il loro posizionamento ed il relativo funzionamento. Quantomeno ciò servirà da deterrente per dissuadere certi personaggi che vivono ancora nell'era preistorica e soprattutto se presi nella flagranza, gli stessi siano oggetto di sanzione sia amministrativa che penale per la loro condotta primitiva ed il loro continuo ed imperterrito fare non

consono alle regole della vita comune. Evidentemente gli stessi non comprendono un reato grave come quello ecologico che voglio loro ricordare che è penale.

A seguito di quanto sopra riportato, lo scrivente vista la reale condizione di quel tratto di strada e vista l'inciviltà di queste persone indegne, si rende disponibile con questa Amministrazione ad una collaborazione sia per posizionare le telecamere, sia per dare ausilio al personale della Polizia Municipale per le eventuali sanzioni e le eventuali notifiche.

Di seguito si allegano nr.2 foto che attestano lo stato di degrado di quel tratto di strada.

Foto 1

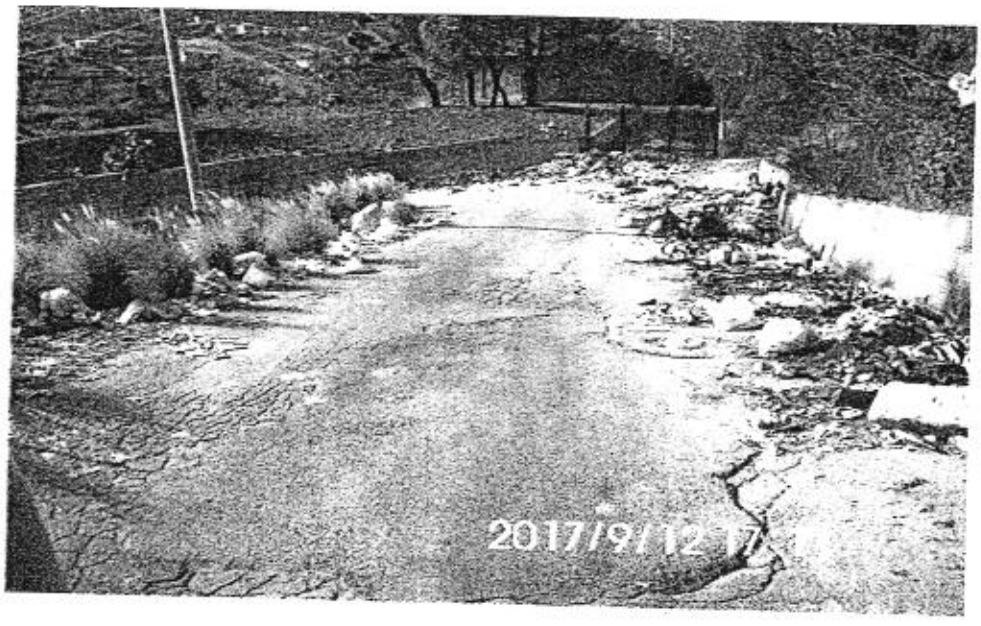

Foto 2

Misilmeri13 settembre 2017

Il Consigliere Comunale

ALLEGATO 2)

Al Presidente del Consiglio Comunale di Misilmeri

(D.ssa R.lia D'Acquisto)

OGGETTO: Interrogazione inerente al rifacimento del manto stradale in Via Galileo Galilei.

****

Lo scrivente Giusto LO FRANCO, Consigliere Comunale (gruppo misto) con la presente interrogazione comunica quanto segue:

l'estensore della presente veniva contattato da tale BAIAMONTE Vito residente in questa Via Galileo Galilei 33 il quale riferiva nella circostanza che è genitore di una ragazza portatrice grave di handicap, del quale si omette di scrivere il suo nome per motivi di privacy, ogni qualvolta che esce da casa per accompagnare la figlia, per le relative visite mediche dovute alle sue molte gravi patologie, ha difficoltà per il trasporto dell'inferma, in quanto la strada in argomento non permette la giusta percorribilità con i mezzi a sua disposizione.

Lo scrivente, pertanto si recava nella prefata via allo scopo di accertare se quanto riferitomi prima corrispondesse alla verità. In effetti la strada in argomento si presentava nel suo fondo stradale in maniera difforme. Appare opportuno dire che questa Amministrazione ha già provveduto nel passato a rattoppare alcune parti della stessa arteria, in quanto era visivo sul fondo dell'asfalto sparso a macchia di leopardo, ma il tempo aveva di fatto creato altri piccoli dissesti.

Per quanto sopra esposto, per rendere più armonioso la delicata situazione del trasporto della disabile in argomento lo scrivente chiede a questa Amministrazione di intervenire asfaltando il breve tratto della via in argomento. Da precisare che la stessa strada non è tutta percorribile, ma solamente un breve tratto, in quanto alla sua fine insiste una piccola scalinata.

Misilmeri 13 settembre 2017

COMUNE DI MISILMERI
★ 15 SET. 2017 ★
PROT. N. 28185 CAT.
FASC. RISP.

Il consigliere Comunale

ALLEGATO 3)

Al Presidente del Consiglio Comunale di Misilmeri
(D.ssa **R. D'Acquisto**)

OGGETTO: Interrogazione relativa alla realizzazione di un tratto fognario di via Eleuterio frazione di Portella di Mare.

****

Il sottoscritto **LO FRANCO Giusto**, Consigliere Comunale (Gruppo Misto), con la presente comunica quanto segue:

Alcuni cittadini residenti nella Via Eleuterio, nella frazione di Portella di Mare, riferivano allo scrivente che nella predetta via, nel primo tratto che inizia da Via Nazionale, fino al numero civico 35 circa, insiste la rete fognaria di pertinenza del nostro comune, mentre nel proseguo e fino alla località di Ficarazzi la stessa strada è sprovvista di tale rete pubblica.

Gli stessi cittadini, chiedevano allo scrivente se in un futuro prossimo i predetti potranno usufruire di questo beneficio com'è giusto che sia, visto che la strada in argomento è di primaria importanza in quanto collega i due comuni anzidetti ed è abitata da diverse famiglie contribuenti.

Lo scrivente, pertanto, prendendo in considerazione la richiesta di quei residenti, chiede a codesta Amministrazione se vi è una reale possibilità nel breve di poter esaudire una legittima richiesta dei nostri concittadini portellesi, per la realizzazione ed il prolungamento di quella rete fognaria.

Misilmeri 05 Ottobre 2017

Il Consigliere Comunale

ALLEGATO 4)

Al Presidente del Consiglio Comunale di Misilmeri
(D.ssa **R. D'Acquisto**)

OGGETTO: Interrogazione relativa al parco giochi di Portella di Mare.

****

Il sottoscritto **LO FRANCO Giusto**, Consigliere Comunale (Gruppo Misto), con la presente comunica quanto segue:

Alcuni giorni addietro lo scrivente veniva contattato da un cittadino residente nella frazione di Portella di Mare, il quale riferiva che dei giovani stavano arrecando dei danni all'altalena ivi collocata. Sul posto si faceva convergere una pattuglia della Polizia Municipale, chiamata nella circostanza dallo scrivente, i quali costatavano che ignoti aveva divelto l'altalena ed avevano asportato il cavallino con la molla.

A seguito da quanto sopra riportato, chi scrive chiede a questa Amministrazione di riposizionare l'altalena, prelevata dalla Polizia Municipale e di ricollocare nuovamente il cavallino con la molla. Per ultimo lo scrivente chiede se vi è la possibilità di realizzare un servizio di video sorveglianza al fine di scoraggiare eventuali vandali o ladri che siano.

Misilmeri 23 Ottobre 2017

Il Consigliere Comunale

ALLEGATO 5

c_f246.082048.REGISTRO UFFICIALE.U.0034912.20-10-2017

COMUNE DI MISILMERI

(Città Metropolitana di Palermo)

Area 2- Economico Finanziaria

Prot. N. Lì, _____

OGGETTO: trasmissione proposte di emendamento.

Al Presidente del Consiglio Comunale

Al Collegio dei Revisori dei Conti

SEDE

Con la presente in allegato si trasmettono le proposte di emendamento alla proposta consiliare di variazione di bilancio secondo gli allegati documenti.

Quanto sopra a causa di errata indicazione dei certificati di spesa da parte dell'ufficio.

Distinti saluti

Il Funzionario Responsabile dell'Area II

dott.ssa Bianca Fici

Comune di Misilmeri	Struttura Di Supporto al Consiglio Comunale	Piazza Comitato 1860, 26 – 90036 Misilmeri tel. 091 8711300 / fax. 091 8711339 www.comuni.epoint.it/web/misilmeri

PROPOSTA DI EMENDAMENTO per variazione SPESA/SPESA

Presentata dal Consigliere/Sindaco _____

proposta deliberativa n. _____ del __/__/____

iscritta al punto n.__ all' O.d.G. della seduta del __/____/_____ avente ad oggetto :
"_____
_____
_____"

Emendamento **Soppressivo** ☐ **al testo della delibera** ☐

Aggiuntivo ☐ **all'allegato n._____** ☐

Sostitutivo ☐

SPESA

Capitolo	Denominazione capitolo e Intervento / Risorsa	Variazione proposta
206 art. 5 Sol. 1.01.05.101	Contrib. previdenz. ed assistenz. personale servizio patrimonio	
	MAGGIORE SPESA	+ 3.600,00

SPESA

Capitolo	Denominazione capitolo e Intervento / Risorsa	Variazione proposta
210 art. 5 Sol. 1.01.06.101	Contrib. previdenz. ed assistenz. personale ufficio tecnico	
	MAGGIORE SPESA	- 3600,00

Il Proponente

Comune di Misilmeri	Struttura Di Supporto al Consiglio Comunale	Piazza Comitato 1860, 26 – 90036 Misilmeri tel. 091 8711300 / fax. 091 8711339 www.comuni.epoint.it/web/misilmeri

PROPOSTA DI EMENDAMENTO per variazione SPESA/SPESA

Presentata dal Consigliere/Sindaco _____

proposta deliberativa n. _____ del __/__/____

iscritta al punto n.__ all' O.d.G. della seduta del __/____/_____ avente ad oggetto :
"_____
_____
_____"

Emendamento **Soppressivo** ☐ **al testo della delibera** ☐

Aggiuntivo ☐ **all'allegato n._____** ☐

Sostitutivo ☐

SPESA

Capitolo	Denominazione capitolo e Intervento / Risorsa	Variazione proposta
206 art. 1	Stipendi personale servizio patrimonio	
Cod. 1.01.05.001		
	MAGGIORE SPESA	+ 13.500,00

SPESA

Capitolo	Denominazione capitolo e Intervento / Risorsa	Variazione proposta
240 art. 1	Stipendi ed oneri fissi personale ufficio tecnico	
Cod 1.01.06.001		
	MAGGIORE SPESA	-13.500,00

Il Proponente

Letto, approvato e sottoscritto.-

IL PRESIDENTE
F.to: dott.ssa Rosalia D'Acquisto

IL CONSIGLIERE ANZIANO
F.to: sig. Pietro Sanci

IL SEGRETARIO GENERALE
F.to. dott.ssa Pietra Quartuccio

Per copia conforme all'originale per uso amministrativo
dalla residenza municipale lì 07/11/2017

IL VICE SEGRETARIO GENERALE

Affissa all'albo pretorio on line **dal 07/11/2017 al 22/11/2017**
nonché nella sezione "Pubblicazione L.r. 11/2015"
Defissa il **23/11/2017**

IL MESSO COMUNALE

Il Segretario Generale del Comune,

CERTIFICA

su conforme relazione del messo incaricato per la pubblicazione degli atti, che la presente deliberazione é stata pubblicata all'Albo Pretorio del Comune per quindici giorni consecutivi a partire dal giorno, **07/11/2017** senza opposizioni o reclami, nonché nella sezione "Pubblicazione L.r. 11/2015".-

Misilmeri, lì

IL SEGRETARIO GENERALE